KDV DAHİL 7000 LİRA

SUPERMEN

SUPER SERİ

CİLT 36

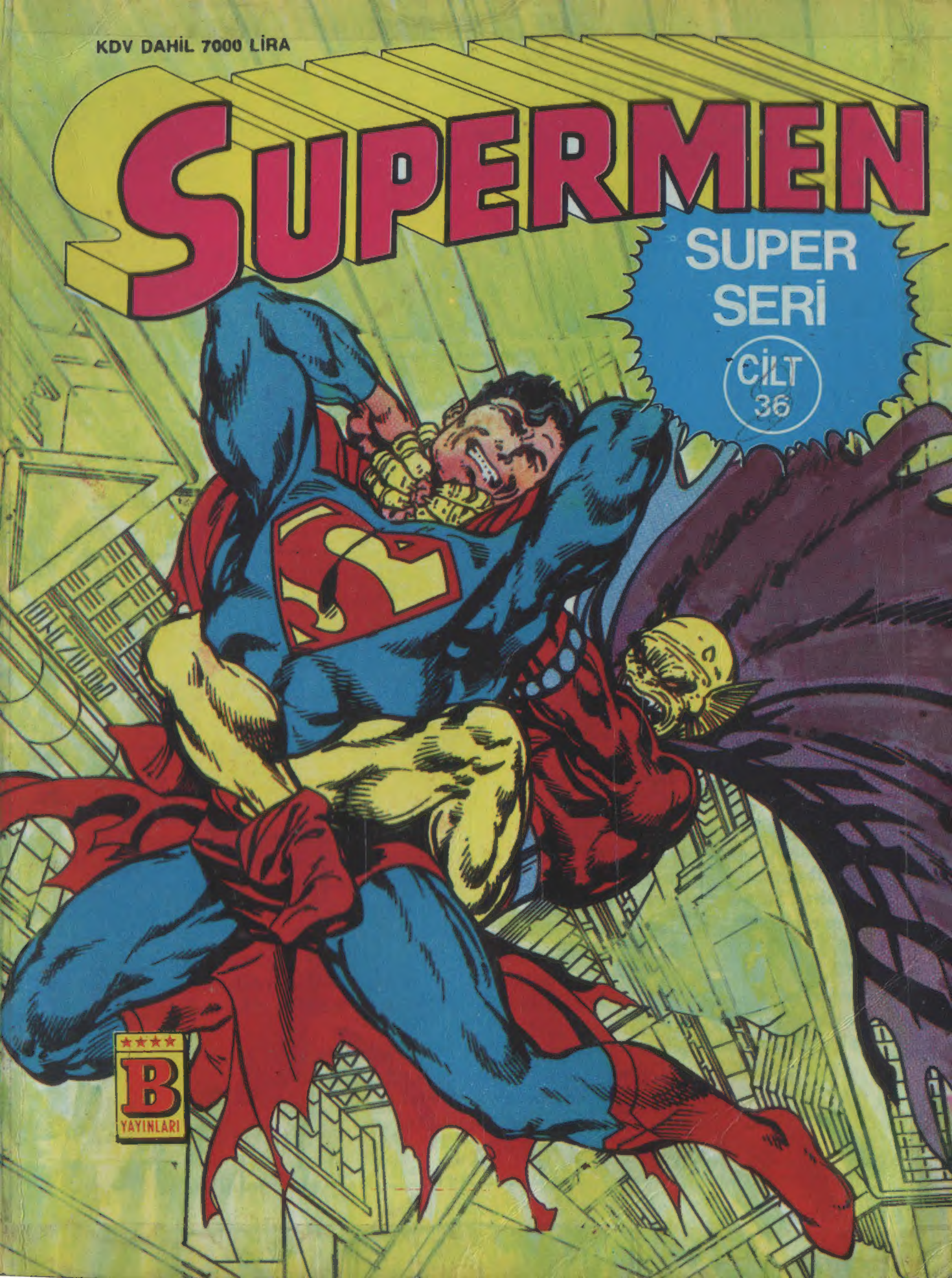

B YAYINLARI

72

Türkiye'de yayın hakkı B YAYINLARI na aittir.
(BİLKA-Bilim Kültür Araştırma, Yayıncılık Ltd.Şti.)

BÜYÜCÜ EFRON

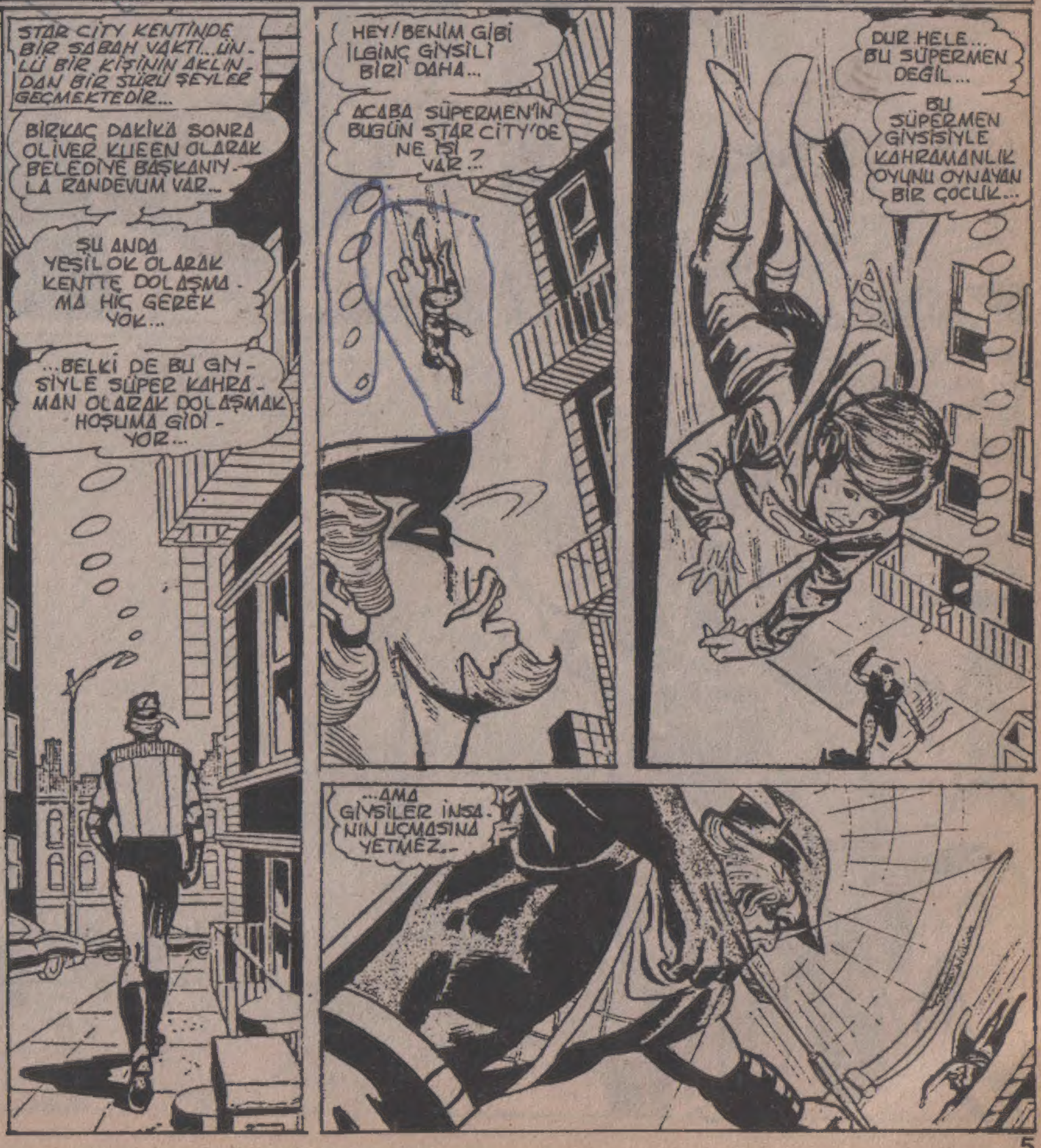

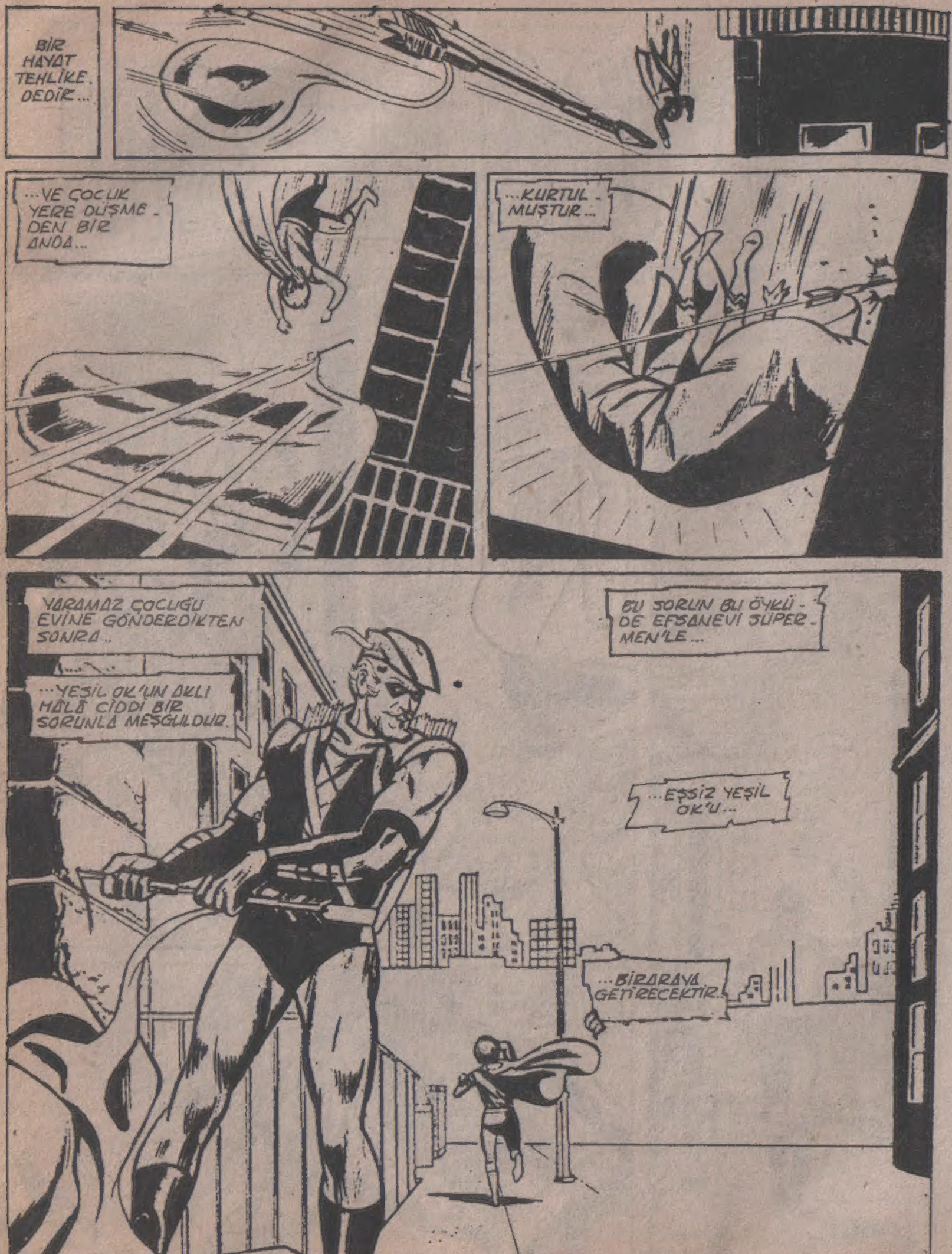
BİR HAYAT TEHLİKE DEDİR...
...VE ÇOCUK YERE DÜŞME DEN BİR ANDA...
...KURTULMUŞTUR...
YARAMAZ ÇOCUĞU EVİNE GÖNDERDİKTEN SONRA...
...YEŞİL OK'UN AKLI HALA CİDDİ BİR SORUNLA MEŞGULDUR.
BU SORUN BU ÖYKÜ DE EFSANEVİ SÜPER MEN'LE...
...EŞSİZ YEŞİL OK'U...
...BİRARAYA GETİRECEKTİR.

CADDE DE DUYDUĞUM BU SESİN ANLAMI ŞU...
...SÜPERMEN GERÇEKTEN KENTTE...
"WGBS" TELEVİZYONU ADINA BEN KLARK KENT SİZE STAR CİTY'DEN SESLENİYORUM... BELEDİYE BAŞKANI JACK MAJOR EMEKLİLİĞE AYRILACAĞINI AÇIKLADI, YERİNE GEÇECEK HİÇBİR ADAY İSMİ DE BELİRTMEDİ...
MUHTEMEL ADAYLAR ARASINDA..
AH...BİR SANS ESERİ ŞİMDİ ADAYLARDAN BİRİ GELİYOR...: ESKİ KENT HİZMETLERİ BİRLİĞİ BAŞKANI OLİVER KUEEN...
BAY KUEEN... GERÇEKTEN BELEDİYE BAŞKANLIĞINA ADAY MISINIZ?
HA? NE OLUYOR, KLARK?
WGBS-TV
BU CANLI BİR YAYIN, BAY KUEEN...SEYİRCİLERİMİZ SİZİN KARARINIZI MERAK EDİYORLAR...
SEY...ŞİMDİ RANDEVUMA GEÇ KALDIM... ÇIKIŞTA GÖRÜŞÜRÜZ..
YİNE POT KIRDI... OLİVER KUEEN'İN KLARK KENT'İ TANIMAMASI GEREKİYORDU..
ONUN ADAY OLMASI ÇILGINCA BİR FİKİR...
"HERŞEY BİRKAÇ GÜN ÖNCE BAŞLADI...BELEDİYE BAŞKANI MAJOR OLİVER'DEN YERİNE GEÇMESİNİ İSTEDİ..."
NE YAPMAMI İSTİYORSUNUZ?

"SİYAH KANARYA, YEŞİL FENER, BETMEN VE BEN ONU ADAY OLMAMAYA İKNA EDECEĞİMİZİ DÜŞÜN-DÜK..."
BELEDİYE BAŞKANI MI? SENİN YETE-Rİ KADAR PROBLEMİN YOK MU?
PROBLEMLİ KİŞİNİN SEN OL-DUĞUNU SANI-YORDUM...
"KENDİ BAŞINA SUÇLULARI YAKALAYIP ADALETE TESLİM EDEN BİR KİŞİNİN KENTİN SORUNLARIYLA UĞRAŞMASI OLDUKÇA ZORDU..."
PROBLEMLİ Mİ? OLİVER, SEN BİR AHMAKSIN.
"YEŞİL OK BİZE HAK VER-MİŞTİ... AMA O GECE TESA-DÜFEN IRKÇILARIN KAVGA-SINDA YARALANDI..."
YEŞİL OK! UYAN!
SAĞOL, EVLAT... NE?!
UNGHHH!
YEŞİL OK ÇOCUĞU HASTA-NEYE GÖTÜRDÜ, AMA ÇO-CUK ALDIĞI KURŞUN YA-RASINDAN ERTESİ SABAH ÖLDÜ... BU OLAY HERŞEYİ DEĞİŞTİR-Dİ...
KLARK KENT... WGBS TELEVİZYO-NU. STAR CİTY...
BU OLAYIN ETKİSİNDE KALAN OLİVER BELEDİYE BAŞKANI OLMAYI HERŞEYDEN ÇOK İSTE-Dİ...

...İŞTE İDEALİST DOSTUMUZ GELİYOR...
KLARK, BEKLE!
MİKROFONU ÖYLE BİRDENBİRE YÜZÜME TUTMAK NEREDEN AKLINA GELDİ? NORMAL BİR VATANDAŞ BU KENTTE RAHATÇA DOLAŞAMAZ MI?
BEN BİR MUHABİRİM. NORMAL BİR VATANDAŞ DA BELEDİYE BAŞKANLIĞINA ADAY OLMAZ...
BİLMİYORUM... KAMPANYA SIRASINDA BİR SÜRÜ SAHTE GÖSTERİ YAPMAMI İSTEDİLER. ONLARA BİR HAFTA İÇİNDE KARAR VERECEĞİMİ SÖYLEDİM...
UMARIM ADAY OLMAZSIN. GÖRÜŞÜRÜZ..
ŞEY, KLARK... METRO İÇİN PARAM YOK... RİCA ETSEM...
YEŞİL OK EVİNE GİDEMİYOR, ÖYLE Mİ? ATLA...
AMA İKİ BLOK ÖTEYE GİDEMEDEN...
BURADA NELER OLUYOR?
NUMARA MI YAPIYORSUN?
BEN HİÇBİR ŞEY YAPMIYORUM.

...AMA KİMİN YAPTIĞINI BİLİYORUM..
BİR KALE.. DAHA ÖNCE GÖRDÜ - GÜM ORTAÇAĞ KALE LERİNE HİÇ BENZEMİYOR.. GARİP...
UNGG!
SÜ.. SÜPERMEN..!
SANA NE ÇARPTI?
GÜÇ. ENGELİ GİBİ BİR ŞEY...
NEREDEYİZ?.. BURAYA NASIL GELDİK?
VELİATHAN'A HOŞGELDİNİZ.. SİZİ BURAYA BÜYÜYLE GETİRDİM.
SEN Mİ? KİMSİN, NESİN SEN?
BEN BÜYÜK BÜYÜCÜ EFRONİUM TÜM ZAMANLARI ARAŞTIRARAK GERÇEK BİR KAHRAMAN BUL - DUĞUMA EMİ - NİM...
KAHRA - MAN NE DEMEK?
OH... DOKUNMA - MALISIN.
HER SENE BU VAKİT - LER VELİ - ATHAN TAHTI İÇİN KRAL DEX - TRO'YA MEYDAN OKURUM...
BENİM BURADA KALIP GARİP ÜLKENİ YÖNET - MEK İSTE - YE - CEĞİ - Mİ NEREDEN ÇIKAR - DIN..?
SEN Mİ? SENDEN KİM SÖZETTİ?
BENİM ARADIĞIM KAHRA - MAN SENSİN..
B...BEN Mİ?

YEŞİL OK YETENEKLERİNE ÖĞRENEREK SAHİP OLDU...YAPTIĞIM ARAŞTIRMAYA GÖRE SENİN GÜÇLERİN DOĞUŞTAN TESADÜFEN KAZANILMIŞ...
...VE BÜYÜYE KARŞI ÇOK ETKİSİZ, SÜPERMEN...
"ASLINDA KİMİN KRAL OLDUĞU ÖNEMLİ DEĞİL... KRAL ÜLKEYE HÜKMEDER, AMA VELİATHAN'IN EN GÜÇLÜ BÜYÜCÜSÜ OLARAK BEN DE KRALA HÜKMEDERİM..
"BURADAKİ EN BÜYÜK GÜÇ KAYNAĞI BÜYÜDÜR...SİZİN PETROL VE ELEKTRİK KULLANMANIZ GİBİ, BİZİM YÜZSÜZ İNSANLARIMIZIN EVLERİNİ DE BÜYÜ ISITIR..."
"HALKIMIZIN HEPSİ YÜZSÜZ OLMADAN DOĞAR VE KENDİLERİNİ BİREY OLARAK KANITLAYANA KADAR ÖYLE KALIRLAR...ÇOĞU DA BUNU BAŞARAMAZ..."
BU İNSANLAR ANCAK YÖNETİLMEYE LAYIKTIR... SENİN TARAFINDAN, OKÇU...
BURADA KALIP SENİN KUKLA KRALIN OLMAMI MI İSTİYORSUN?
BU ASLA OLMAYACAK...
YA KRALLIK TACINI BAŞINA GEÇİRİRSİN, YA DA ÖLÜRSÜN..
BAŞKA SEÇENEĞİN YOK, OKÇU

AMA BENİM VAR...SÜPER BAKIŞIMLA DÜNYA TARİHİNDE 150.000 YIL GERİYE GİTTİĞİMİZİ ANLADIM...ŞİMDİ DÖNÜYORUZ...
BRAVO SÜPERMEN...
ADALELİ ADAM, BAŞIMA DERT AÇMA...
BU BÜYÜCÜ ÇOK GÜÇLÜ...
SENDEN BİR SÜRE İÇİN KURTULMAM GEREKECEK...
SÜPERMEN'İ BÜYÜYLE GÖZDEN KAYBETTİ...
SÜPERMEN'E NE YAPTIN?
NEREDE OLDUĞUNU SÖYLE, YOKSA...
=OWWWOOOO=
DİKKATLİ OL, OKÇU...
ARTIK SENİN İÇİN ARENAYA GİRME...

...ZAMANI GELDİ...
NELER OLUYOR?
VELİATHAN HALKI, BUGÜN YEŞİL OK ADINDAKİ ADAM KRALINIZ DEXTRO'YA MEYDAN OKUYACAK VE ONUNLA TAHT İÇİN SAVAŞACAK...
KANOV... HAZIRLIK-LARI TAMAMLA...
VE YARIŞMA BAŞLA-SIN...

VE BÜYÜCÜNÜN YARDIMCISI ARENAYI YARIŞMA İÇİN HAZIRLARKEN..
ACABA NE YAPMAM GEREKİYOR? OYUNUN KURALLARI NEDİR?
NEDEN BURADAN KAÇIP SÜPERMEN'İ ARAMIYORUM..
PEKİ BÜYÜCÜNÜN BİR EL HAREKETİYLE ORTADAN KAYBOLAN ÇELİK ADAM NE HALDEDİR? UZUN BİR DÜŞÜŞTEN SONRA..
NEREDEYİM BEN..? OHHH! BAŞIM AĞRIYOR.. MİDEM BULANIYOR...
DAHA ŞİMDİDEN AĞRIDAN MI YAKINIYORSUN, KUÇÜK?
OYSA DAHA İŞİN BAŞINDASIN...
SEN KİMSİN?
EFRON TARAFINDAN SENİ BURADAN ACILAR İÇİNDE TUTMAKLA GÖREVLENDİRİLDİM... BEN HASTALIKLAR ŞEYTANIYIM..
ARGHHH! KOLUMA NE YAPIYORSUN?
TABİİ Kİ SANA ACI VERİYORUM.. EFRON BÖYLE EMRETTİ...
BENİM EMRİMSE ŞU.. ELİNİ ÜSTÜMDEN ÇEK...

OWW! ŞEYTANA VURMAK ACIMI DAHA DA ARTTIR-DI..

TABİİ... BİZ ŞEYTANLAR ZARARLIYIZDIR..

BAŞKA ARKADAŞLARIN DA VAR MI?

EVET. İKİ TANE ONLAR DA BİLGİSİZ-LİK VE FAKİRLİĞİ TEMSİL EDERLER

ONDAN UZAKLAŞMALIYIM. ONA DOKUNDUĞUM ELLERİM HASTALANDI...

GÜÇLERİM BÜYÜ-YE KARŞI DAYANIK-SIZ..

ACABA ONUN BÜYÜ-SÜ DE BİLİNME-YEN BİR MAD-DEYE KARŞI DAYANIKSIZ OLABİLİR Mİ?

NEDEN ACINI ARTTIRMA-YA ÇALIŞIYORSUN, KÜÇÜK?

KAÇMA, YOKSA SENİN İÇİN DAHA KÖTÜ OLUR...

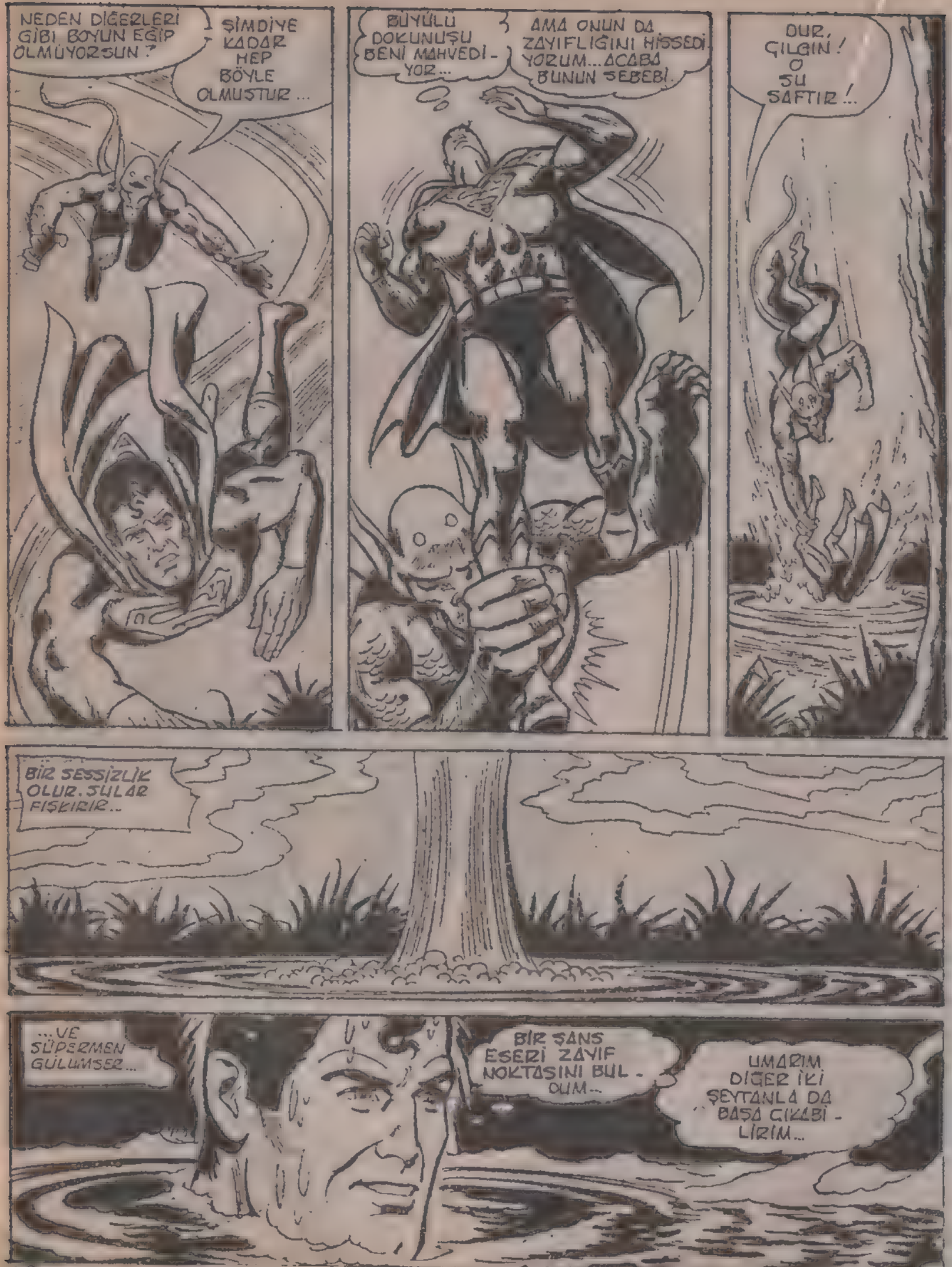
NEDEN DİĞERLERİ GİBİ BOYUN EĞİP ÖLMÜYORSUN?
ŞİMDİYE KADAR HEP BÖYLE OLMUŞTUR...
BÜYÜLÜ DOKUNUŞU BENİ MAHVEDİYOR...
AMA ONUN DA ZAYIFLIĞINI HİSSEDİYORUM... ACABA BUNUN SEBEBİ...
DUR, ÇILGIN! O SU SAFTIR!..
BİR SESSİZLİK OLUR. SULAR FIŞKIRIR..
...VE SÜPERMEN GÜLÜMSER...
BİR ŞANS ESERİ ZAYIF NOKTASINI BULDUM...
UMARIM DİĞER İKİ ŞEYTANLA DA BAŞA ÇIKABİLİRİM...

O SIRADA, ARENA'DA...
OKLARIMI VE YAYLARIMI ELİMDEN ALDILAR..BU NASIL YARIŞMA BÖYLE..?
BUNLARIN GERÇEKTEN YÜZÜ YOK...PEKİ NASIL GÖRÜP KONUŞUYOR VE YİYEBİLİYOR - LAR?
BUNLARIN BÜYÜYLE BİR İLGİSİ OLMASI GEREK-
İLK ATIŞI YEŞİL OK YAPACAK.
İLK ATIŞ MI..? NE İLE?
HEDEFİ AT, KANOV...
ŞİMDİ NE YAPACA - ĞIM?
İLK ATIŞTA ISKALADI!..
ISKALAMAK MI? ATIŞ YAPMA - DIM BİLE..
BAŞKA BİR KUŞ FIRLATILIR... KRAL SANKİ ELİNDE OK VE YAY VARMIŞ GİBİ NİŞAN ALIR...

VE ATIŞ YAPAR...
OHH... BU ÇOK KOMİK...
KRAL İLK ATIŞTA VURDU... İKİNCİ ATIŞ YEŞİL OK'UN.
PEKÂLA... EN AZINDAN DENEYEYİM.
VAY CANINA! BAŞARDIM.
O SIRADA, SÜPERMEN BİR ESRARI ARAŞTIRMAKTADIR...
HIMM... DÜNYANIN ESKİ GÜNLERİNDE OLDUĞUMUZDAN EMİNİM..
BU GEZEGEN DE DÜNYAYLA AYNI AĞIRLIĞA VE AYNI MANYETİK KUTUPLARA SAHİP.. AMA BURADA FAZLADAN ÇOK GARİP BİR ŞEY VAR..
SÜPERMEN ORADAN AYRILIRKEN, BÜYÜCÜNÜN ŞEYTANLARINDAN BİRİ DAHA PEŞİNE DÜŞER... HEDEFİ SÜPERMEN'İN BEYNİDİR...
ŞİMDİ BUNLARLA UĞRAŞAMAM. YEŞİL OK'UN İZİNİ BULMALIYIM...
...ONU BİLGİSİZLİK VE BİLİNÇSİZ BİRİ YAPMAKTIR..
UHHH! B... BEN NEREDEYİM?

BU ŞEYTAN İNSANIN AKLINDAKİ TÜM BİLİNCİ VE HAFIZAYI ALMAKTA..
...O KİŞİYİ BİR HAYVAN GİBİ İÇGÜDÜSÜYLE BAŞBAŞA BIRAKMAKTADIR...
BU İÇGÜDÜ BU GARİP YERİN TEHLİKELİ VE KÖTÜ OLDUĞUNU SÖYLEMEKTEDİR..
...YAKINDAKİ BİR ARKADAŞIN TEHLİKEDE OLDUĞUNU SÖYLEMEKTEDİR...
TEHLİKE VE İÇGÜDÜ, DÜŞÜNCESİNİ YİTİREN BU ADAMI BİLE...
...YENİDEN SÜPERMEN YAPAR...

GARİP BİR HİS DUYDUM... SANKİ BEYNİME BİR DEN BİR ŞEY GİRDİ..
DUR HELE... ŞU DAĞIN ARKASINDA BİR TEHLİKE VAR..
ÜÇÜNCÜ ŞEYTAN PUSUDA BEKLEMEK- TEDİR...
FAKİRLİĞİ TEMSİL EDEN BU ŞEYTAN SÜPERMEN' DEN NESİNİ ALABİLİRDİ? BELKİ DE EN DEĞERLİ ŞEY- LERİNİ...
...SÜPER GÜÇLERİ- Nİ...

SÜPERMEN ORMANA DOĞRU DÜŞERKEN, ARENADA...
KANOV... OKÇU'YA SİLAHLARINI GETİR...
BU KÜÇÜK KILIÇ VE KALKAN MI?
KRAL VE OKÇU ŞU ANDA BERABERE DURUMDA - LAR...
SKORU AKLIMDA TUTMUYOR - DUM BİLE.
BU DÖVÜŞ SONUCU BELİRLE - YECEK. DÜELLO BAŞLA - SIN...
ADAM KOCAMAN KILIÇLA ÜSTÜME GELİYOR...BENİM Kİ İSE OYUN - CAK GİBİ...
BU DÖVÜŞTE EŞİTSİZLİK VAR...
İÇİMDEKİ BİR HİS KILIÇ VE KALKANIMI GERÇEK BOYUNA GETİ - REBİLECEĞİMİ SÖYLÜ - YOR...
İŞTE! OLDU!

AMA BU DÖVÜŞÜN AMACI NEDİR?
ÇEVREDEKİ YÜZÜ OLMAYAN SEYİRCİLER HİÇBİR ŞEY ANLAMADAN BİZİ İZLİYOR...
...ASLINDA BU DÖVÜŞÜ KİM KAZANIRSA KAZANSIN...
...ONLARIN SEFALET İÇİNDEKİ DURUMU DEVAM EDECEK...
EFRON YÜZÜ OLMAYAN BU HALKA HÜKMETMEK KONUSUNDA ÇOK KARARLI...
ULP! NEREDEYSE BU DARBEYLE DÖVÜŞÜ KAZANACAKTI..
ONA DİKKAT ETMELİYİM.
DENGESİNİ KAYBETTİ... ŞİMDİ ARKADAN SALDIRABİLİRİM..

OLDU!
ÖLDÜR! ÖLDÜR!
HAYIR! ÖLDÜRMEYECEĞİM.
BU ACIMASIZ ADAM HEPİNİZİ KULLANIYOR...
ÖLDÜR! ÖLDÜR!
SİZİN HAYATINIZ HER ŞEYDEN DAHA DEĞERLİDİR..
BENİ DİNLEYİN! BU ZALİM ADAMA BAŞKALDIRMALISINIZ...
UNGGG...
DEXTRON! YAŞASIN DEXTRON!

YALNIZ BAŞINA KALAN SÜPERMEN ŞİMDİ NE YAPIYOR?
ŞU SARMAŞIK HAYATIMI KURTARDI...
BURANIN HAVASINDA HİSSETTİĞİM GARİP DUYGU DAHA DA ARTTI...
KARŞIMA ÇIKAN ŞEYTANLARI DA BU KADAR KOLAY ALTETMEM TUHAF...
AMA BAŞARDIM... DOKTOR FATE BİR KERESİNDE DEMİŞTİ Kİ, BÜYÜNÜN ÜSTESİNDEN ANCAK DAHA GÜÇLÜ BÜYÜ GELİR... EFRON BİZİM PETROL VE GAZIMIZ GİBİ BURANIN DA EN BÜYÜK GÜÇ KAYNAĞININ BÜYÜ OLDUĞUNU SÖYLEDİ...
TABİİ! BURANIN TOPRAĞINDA DOĞAL BİR KAYNAK OLARAK BÜYÜ VAR... BÜYÜCÜLER DE İRADE GÜCÜYLE ONU VÜCUTLARINA ÇEKİYOR...
BEN DE GÜÇLÜ KRİPTONLU VÜCUDUMLA BU BÜYÜ ENERJİSİNİ BÜYÜK MİKTARDA KENDİME ÇEKEBİLİYORUM...
...TIPKI SÜNGER GİBİ...

BENİ DUYUYORMUSUNUZ? SÜPER GÜÇLERİMİ BANA HEMEN GERİ VERİN...
TÜM ŞEYTANLAR VE KÖTÜ GÜÇLER...HEMEN BURAYI TERKEDİN!
BENİM GİBİ BİR AMATÖR İÇİN İYİ BİR BAŞLANGIÇ..BÜYÜNÜN ÜSTESİNDEN GELMEK HİÇ DE FENA BİR DUYGU DEĞİLMİŞ..
SÜPERMEN'İN GÜÇLERİ ESKİ HALİNE GELİR..
ŞİMDİ DE EFRON'A SÜPERMEN'LE UĞRAŞMANIN NE DEMEK OLDUĞUNU ANLATMANIN...
...ZAMANI GELDİ...

GÜÇLERİMİ, BÜYÜMÜ KAYBEDİYORUM. BU OLAMAZ..
TABİİ OLUR, ÇÜNKÜ BEN ONLARI EMİYORUM..
KABUL ET, EFRON, ARTIK SONUNGELDİ...
ŞİMDİ SIRA BENDE, ŞARTLAN...
LÜTFEN, O ZALİMİ BİZE BIRAK...
YARDIMCIM KANOV... YÜZÜN!?
EVET...SENİN BÜYÜNDEN KURTULDUM, ARTIK BENİM DE BİR YÜZÜM VAR..
ŞİMDİ YAPMAM GEREKENİ BİLİYORUM. BU KRALLIĞI ELE ALMALIYIM, ÇÜNKÜ BEN YÖNETMEK İÇİN DOĞMUŞUM..
SANA GELİNCE, EFRON...
HAYIR...SENİN İÇİN TÜM YAPTIKLARIMDAN SONRA..
SEN HİÇBİR ŞEY YAPMADIN, SADECE YETENEKLERİMİ KULLANMAMAM İÇİN BENİ YÜZSÜZ OLARAK BIRAKTIN... BİR MİLLETİ ESİR ALDIN..

...VE BİR KAHRAMANIN AKLINI BOZARAK DEXTRO'NUN KENDİ AKLIYLA DÜŞÜNMESİNE ENGEL OLDUN...
AMA ŞİMDİ HALK...BENİM HALKIM SENİN İCABINA BAKACAK.
OHHH
SÜPERMEN! NE OLDU?
BURADAN HEMEN GİTMELİYİZ. ÇEVREDEKİ BÜYÜ BENİM İÇİN ÇOK FAZLA OLMAYA BAŞLADI..
PELERİNİME SARIL.. ZAMAN VE MEKAN İÇİNDE YOLCULUĞA ÇIKIYORUZ..
DURUN! SİZ KRALLIĞIMIZI KURTARDINIZ..
SİZİ ONURLANDIRMAK İSTİYORUZ..
ŞİMDİ GİTMEMİZ GEREK..SİZE İYİ SANSLAR..
DUR.. PELERİNİN KOLUMA SIKIŞTI

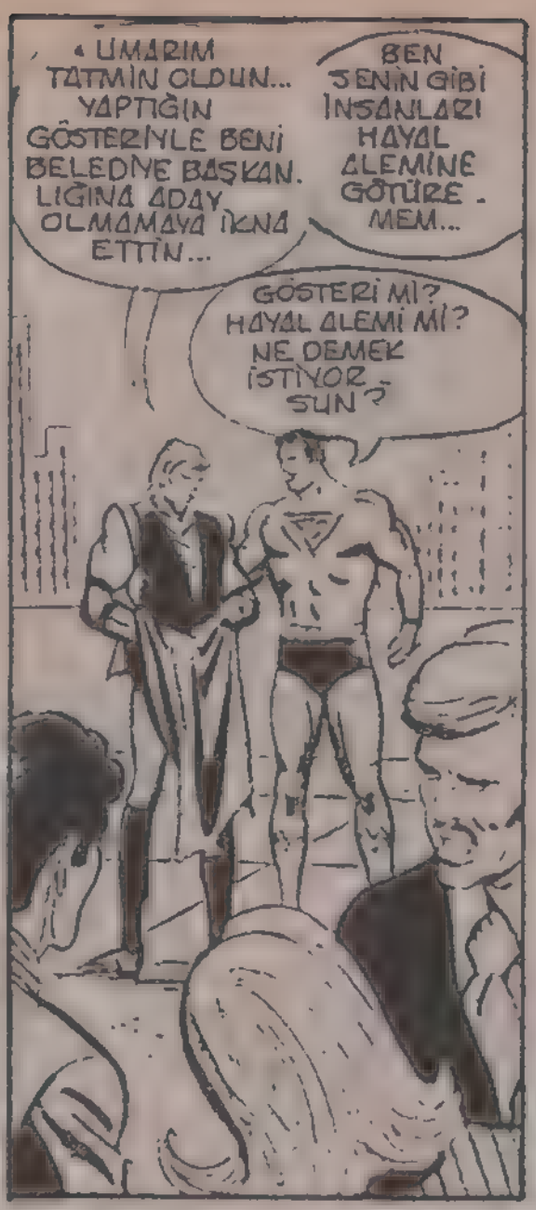

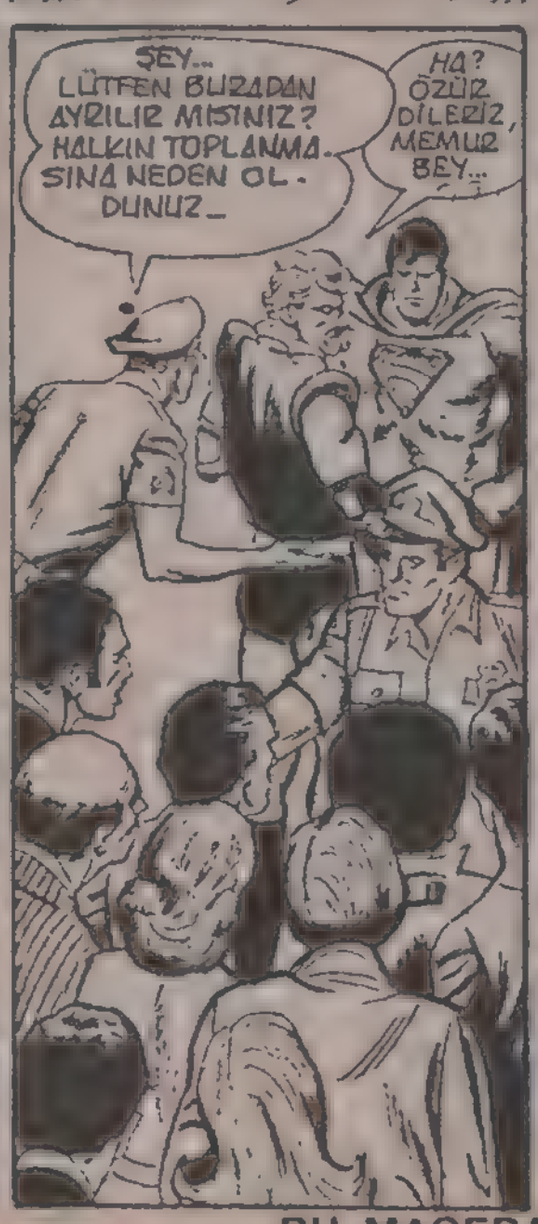

BU MACERANIN SONU

KURTULMAM ÇOK ZOR...

DÜNYAYI UZAYDAN GELECEK LASER IŞINLARINDAN KORUMAK İÇİN UZAYA FIRLATILAN L.O.S FÜZESİNİN ÖNÜNE BİR BAKIN...

ÇÜNKÜ BİRAZ SONRA ONU BİR DAHA GÖREMEYECEKSİNİZ...

...PARÇALANDI BİLE.

TÜM YAŞAYIM BOYUNCA DÜŞLEDİĞİM ALET SÜPER FİYAKAÇININ BİR YUMRUĞU İLE PARAMPARÇA OLDU.

ÖMRÜM BOYUNCA EMEK VERDİĞİM ESERİM YOK OLDU.

ÖZÜR DİLERİM GENERAL DERWENT. FAKAT PENTAGON L.O.S.'Yİ YOK ETMESİ İÇİN ONA EMİR VERMİŞ

EVET AMA O BU İŞE BURNUNU SOKUP FÜZENİN DÜNYA İÇİN TEHLİKELİ OLACAĞI FİKRİNİ BAŞKALARININ AKLINA ŞÜPHE MASAYLI.

YILLARCA TEKFİ EDİP L.O.S. GİBİ BİR SAVUNMA PROJESİNE BAŞKANLIK EDİMEYİ DÜŞLEMİŞTİN.

FAKAT ŞİMDİ SADECE SÜPERMEN TAVSİYE ETTİ DİYE BU İŞ KAPANDI...

...VE BEN REZİL OLDUM.

BU FİYASKO SONUCU ALBAYLIK RÜTBESİNE DÖNMEZSEM ŞANSLI SAYILIRIM.

BU SÜPERMEN'İN BANA VURACAĞI SON DARBE OLMAYACAK.

ONA BUNU ÖDETECEĞİM.

BU ARADA... AYNI FÜZEYE KIZAN BİRİ DAHA VARDI. ONUN DA KENDİNE GÖRE NEDENLERİ OLMALIYDI.

L.D.S.'NİN GÖREVDEN ÇEKİLMESİNE SEVİNDİM.

FAKAT ANLAYAMADIĞIM...

... BİR ŞEY VAR. NEDEN L.D.S.'NİN VARLIĞINI WASHINGTON BENDEN SAKLADI?..

... BAŞKANLARLA YAPTIĞIM GÖRÜŞMELERDE VERİLEN YANITLAR BAŞTAN SAVMA İDİ.

DÜNYA ATMOSFERİNE GİREN GARİP UZAY CISMİ BİRAZDAN ANLATILMASI GÜÇ BİR TAKIM OLAYLARA NEDEN OLUNCA SÜPERMEN KENDİNE SORDUĞU SORULARIN YANITINA TANIK OLACAKTI...

OHH... ISI ISI... MEYDANA GELEN SÜRTÜNME HEPİMİZİ KENDİNE GETİRDİ...

EVET... SONUNDA DALDIĞIMIZ UYKUDAN UYANDIK.

SOĞUK HAVA BİZİ YİNE DONDURACAK VE YİNE UYKUYA DALACAĞIZ.

HAYIR! AŞAĞIDA YENİ BİR DÜNYA VAR.

YAKINDA BİZİM OLACAK BİR DÜNYA.

ONU FETHEDECEĞİZ.

UZAYDAN GELEN CİSİM BİR ÇEŞİT KOZMİK HAZİNELER SANDIĞIYDI. FAKAT İÇİNDE SAKLADIĞI HAZİNE HER NE İSE CANLIYDI...

BU ARADA YÜZLERCE MİL ÖTEDE...

..SÜPER GÖZLERİMLE ŞÖYLE BİR ETRAFA BAKAYIM.

UYDUDAN DÖKÜLENLER BİR ZARAR YAPABİLİR Mİ?

SONRA BEN...

... BUNUN L.D.S. NİN PARÇASI OLMADIĞINA BAHSE GİRERİM.

BU BENİM GEZEGENİM KRİPTON'DAN GELİYOR. ÜZERİNDEKİ YAZI...

... KRİPTONCA YAZILMIŞ.

GEZEGEN İNFİLAK ETMEDEN ÖNCE UZAYA SAVRULMUŞ OLMALI.

"TÜM CANLILAR İÇİN ÖLÜMCÜL MİKRO ORGANİZMA PARÇALARI YAZIYOR.

BU KADARINI OKUYABİLİYORUM.

BU GERÇEKTEN KRİPTONİT GEZEGENİNDENSE ONU ERİTEBİLİRİM.

GEZEGENDE DAHA ÖNCE BÖYLE BİR ŞEY GÖRDÜĞÜMÜ ANIMSAMIYORUM...

ÇOK SAYIDA KRİPTON'LİM RADYOAKTİF IZOTOPLARA KRİPTONİT ADI VERİLİR. YEŞİL IŞINLI RADYASYONLAR SÜPER GÜÇLÜ KRİPTONLULAR İÇİN ÖLÜMCÜLDÜR.

KRİPTONİD ERİR VEYA PATLAR.

GEZEGENİN YOK OLMASINDAN KRİPTONİD HALİNE DÖNÜŞMEDEN KURTULABİLEN HER NESNENİN İMHA EDİLMESİ OLANAKSIZDI.

GEZEGEN YOK OLMADAN UZAYA ATILAN CİSMİN BURAYA ULAŞMASI ÇOK ZOR.

SÜPERMEN CİSMİN KRİPTONİD OLMADIĞINI ANLAMIŞTI.

NEE? CİSİM YÖN DEĞİŞTİRİYOR...

SANKİ SALDIRIYOR...

VE CİSİM SANKİ DÜŞÜNDÜKLERİNİ SEZİNLİYORDU...

EVET... CİSİM GERÇEKTEN CANLIYDI. VE SÜPERMEN ONUN AKLINDAN GEÇENLERİ OKUYABİLSEYDİ, BAŞINA GELECEKLERİ BİLEBİLSEYDİ...

BURASI BİZİ DEĞİŞTİRİYOR...

SANKİ GÜÇLENİYORUZ. BİRİNİN BİZİ TAKİP ETTİĞİNİ ALGILIYORUM

FAKAT BİZDEN DAHA GÜÇLÜ VE UÇABİLİYOR. ONA SALDIRMALIYIZ.

SÜPERMEN CİSMİN KENDİNE DOĞRU GELDİĞİNİ GÖRÜR...

TANRIYI. ŞEKİL DEĞİŞTİRİYOR...

İNSANA...

UNNNH

BUMMMM

CİSİM ÖYLE ANİ SALDIRMIŞTIR Kİ SÜPERMEN KENDİNİ SAVUNMAYA BİLE FIRSAT BULAMAZ...

ÇARPIŞMA SONUCU SÜPERMEN YERYÜZÜNE KRİPTONİDLER DE UZAYA DOĞRU FIRLAMIŞLARDI...

BU ORGANİZMA BİZİM DÜŞÜNDÜĞÜMÜZDEN DAHA GÜÇLÜ...

ORGANİZMAYI BULMALIYIZ.

ONU BULMAK GÜÇTÜ. ÇÜNKÜ ORGANİZMA ATLANTİĞE DÜŞMÜŞTÜ...

HEM DE BAYGIN...

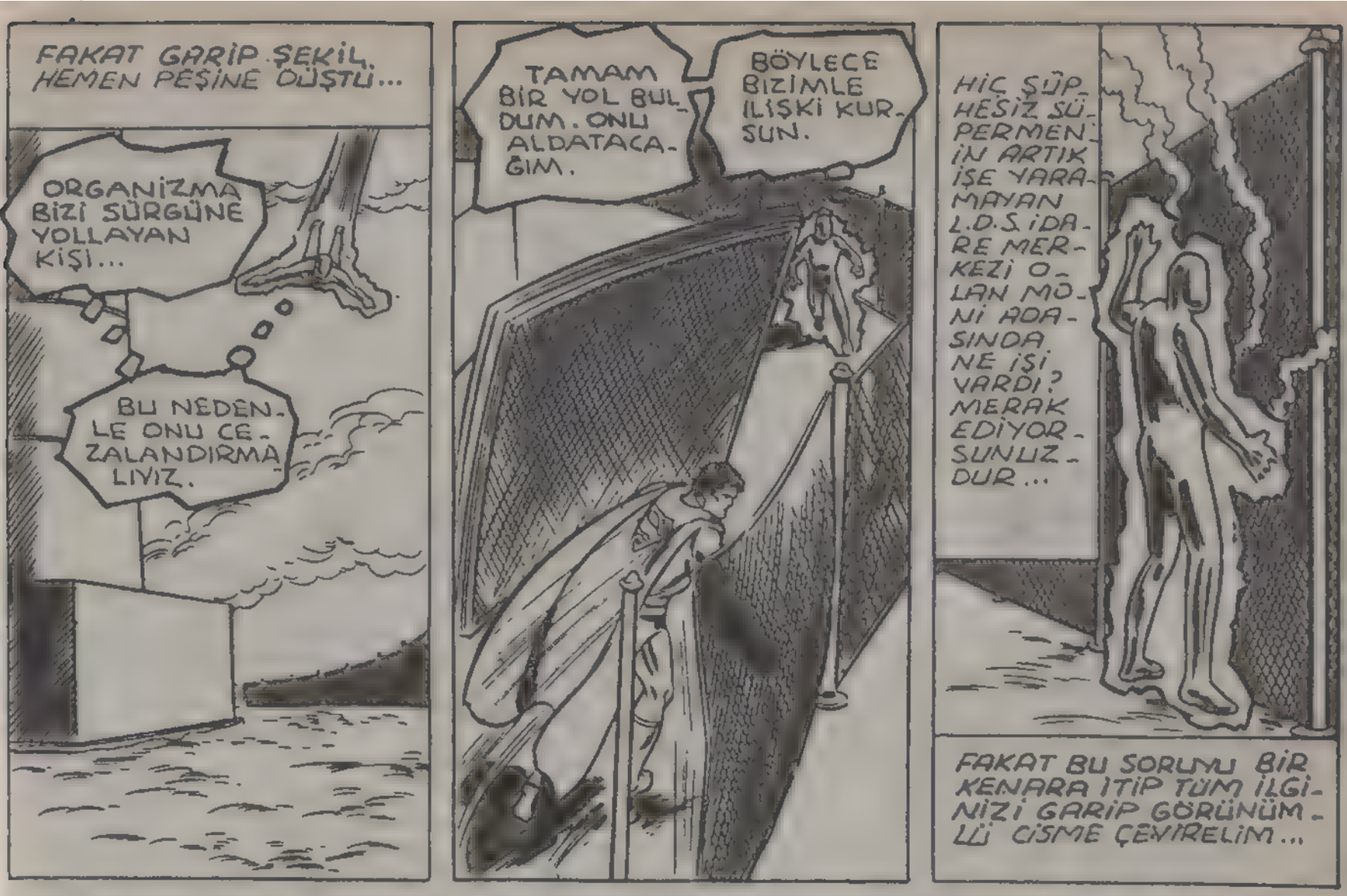

O GARİP ŞEKİLLİ YARATIK, TEL ÖRGÜLERE DOKUNDUKÇA ERİYORDU... VE ERİDİKÇE SANKİ DUYGULARI TEL ÖRGÜLERİN İÇİNE GEÇİYORDU...

PEKİ BU DENİZDEN FIRLAYAN DA KİMDİ?
O ÇARPTIĞIM NEYSE SÜPER GÜÇLÜ OLMALI Kİ BENİ BOYLE BAYILTTI.
ONU BULMALIYIM.
ON DAKİKA SONRA...
İNANILIR GİBİ DEĞİL. 25 MİL ÇAPINDA BİR ALANI ON KERE GEZDİM AMA BULAMADIM.
ARAMAKTAN VAZGEÇMELİYİM. BİR SÜRÜ İŞİM VAR.
VE BÖYLECE...
BAYLAR L.D.S. NİN TÜM PARÇALARI BURADA ONU NEREYE BIRAKAYIM.
BURAYA BIRAKIN VE HEMEN DEFOLUN!
BU KONUŞMANIZA BİR ANLAM VEREMEDİM.
İSMİM DERWENT. BU ÜSSÜN KUMANDANIYIM. DAHA DOĞRUSU BU ÜSSÜN...
... KAPATILMASI İÇİN EMİR ALANA KADAR KUMANDANIYDIM.
ÖFKENİZİ ANLAMIYORUM GENERAL.
BEN DE BİR ÖFKE ANINDA BURAYI YERLE BİR EDECEKTİM.
SİZLERİN BANA GÜVENMEMESİNE GÜCENMİŞ VE KIZMIŞTIM...
BAZI PARAZİTLER BENİ TAHRİK ETMİŞTİ...
ORDU BİR SALDIRIYA KARŞI BENİM BURAYI KORUMAMI İSTEMİŞTİ...
FENERİN ALTINDAKİ GÖMLÜLÜ HAZİNEYİ DÜŞMAN AJANLARI TEHDİT EDİYOR.
FAKAT BANA TAM BİLGİ VERMEDİLER. ÜSTELİK FENERİN ALTINDA DEFİNE DE YOKTU. BENİ BURAYA ÇEKMEK İÇİN UYDURULMUŞTU.
YALAN SÖYLEMELERİNİ BEN EMRETMİŞTİM.

AJAN OLACAK GERİ ZEKALILAR BENİM İZNİM OLMADAN SANA DÜŞMAN MASALINI ANLATMIŞLAR. OYSA SANA İHTİYACIMIZ DA YOKTU. L.D.S.'NİN GİZLİLİĞİ HAKKINDA EMİR VERMİŞTİM. ÖZELLİKLE SANA SÖYLENMEMESİNİ İSTEDİM.

SEBEBİNİ SÖYLER MİSİNİZ?

KENDİME GÖRE SEBEPLERİM VAR. BUNLARI SENİN DE BİLMEN GEREK. BİLMİYORSAN ÇOK KÖTÜ. BUNLARI SANA ANLATACAK DEĞİLİM!

BAŞKA SORU SORMANIN DA ANLAMI YOK.

DENİZE DÜŞSEM İP BİLE ATMAZ. O DENLİ BENDEN NEFRET EDİYOR.

GURNEY! UÇAN ADAMA SAKIN İTİMAT..

ETME...

ONDAN NEFRET EDİYORSUNUZ.

ELİNDEKİ GÜCÜ SORUMSUZCA KULLANAN HERKESTEN NEFRET EDERİM.

BİR YIL ÖNCE CACTUS FLATS DENEME ALANINDA GÖREV BAŞINDAYDIM.

YÜKSEK GÜÇLÜ OBÜS DENEMESİ YAPIYORDUK. SÜPERMEN'DE BİZİM GÖNÜLLÜ HEDEFİMİZDİ...

OBÜS MERMİSİ SÜPERMEN'İN GÖĞSÜNDE PATLADIKTAN SONRA MİNİK BİR PARÇA KOLUMA SAPLANDI.
BEN O ANDA FARKINA BİLE VARMADIM. FAKAT SONRA CİDDİ SORUNLAR YARATTI.
DOKTORA BAŞVURANA DEK KANGREN OLDUM. TEK ÇIKAR YOL KOLUMUN KESİLMESİYDİ.
SÜPERMEN'İN BAŞIMA GELECEK FELAKETİ DÜŞÜNÜP DAHA ÖNCEDEN...
...TEDBİR ALMASI GEREKİRDİ.
BU KAZA SONUCU ŞİMDİ KENDİMİ...
...YARIM ADAM HİSSEDİYORUM.
PEKİ L.D.S.Yİ ONDAN GİZLİ TUTMANIZ AKILLICA BİR İŞ MİYDİ?
YANİ AJAN ONA BAŞVURMAMIŞ OLSAYDI SALDIRI SIRASINDA BİZ FENERİ NASIL SAVUNURDUK...
SAÇMALAMA GURNEY! BUNUN YANITINI SEN DE BENİM KADAR İYİ BİLİYORSUN.
BİZİM DE KENDİ SÜPERMENİMİZ VAR.
BİLİYORUM EFENDİM AMA YİNE DE SİZİN YERİNİZDE OLSAM TÜM ÜSSÜN GÜVENLİĞİNİ BİR ROBOTUN ELİNE BIRAKMAZDIM.
SANA BU İŞİN BİR ALDATMACA OLDUĞUNU SÖYLEMEMİŞ MİYDİM. SAVUNMA PLANINI YAPMADAN ÖNCE...

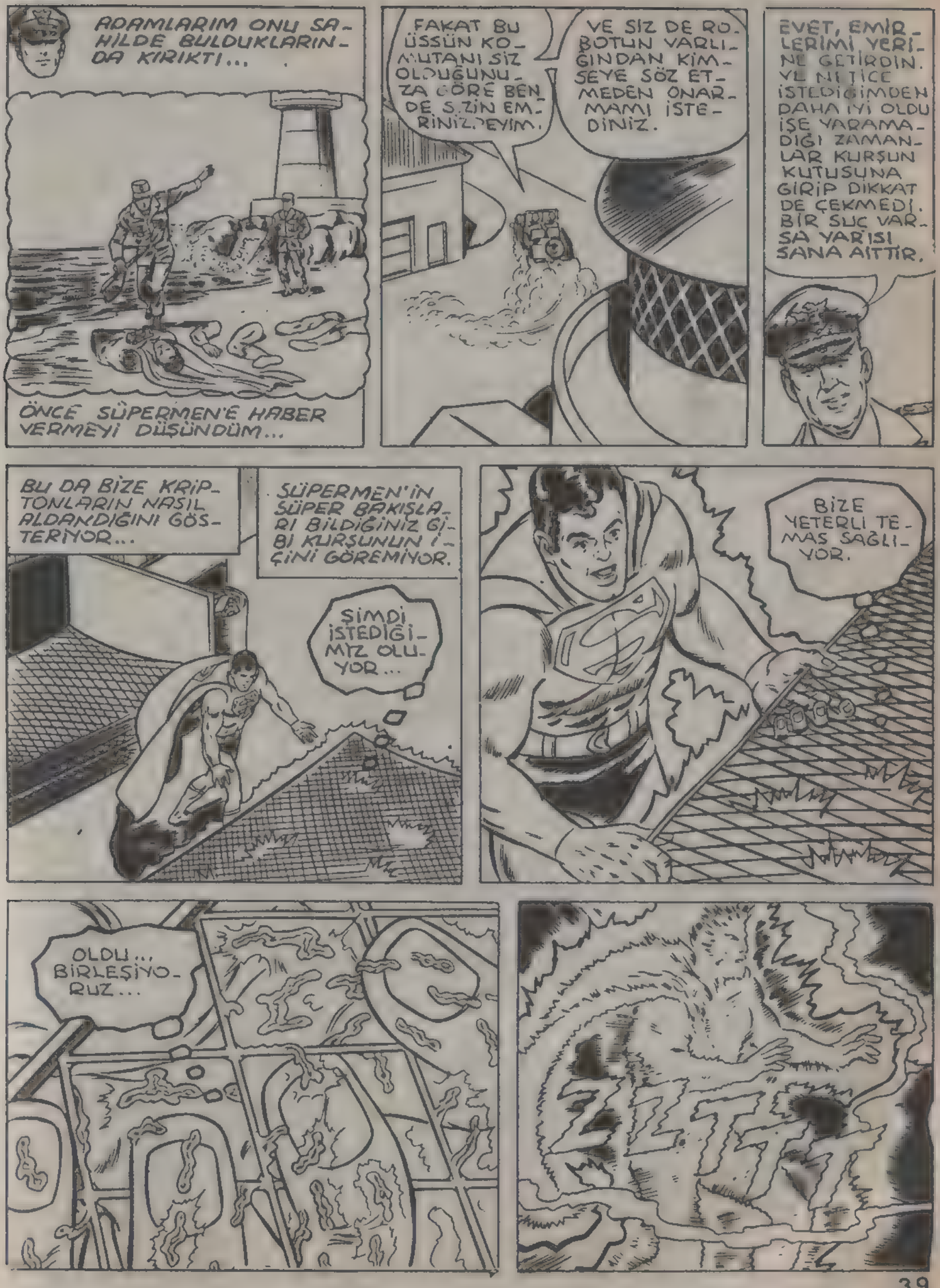
ADAMLARIM ONU SAHİLDE BULDUKLARINDA KIRIKTI...
ÖNCE SÜPERMEN'E HABER VERMEYİ DÜŞÜNDÜM...
FAKAT BU ÜSSÜN KOMUTANI SİZ OLDUĞUNUZA GÖRE BEN DE SİZİN EMRİNİZDEYİM.
VE SİZ DE BÜTÜN VARLIĞINDAN KİMSEYE SÖZ ETMEDEN ONARMAMI İSTEDİNİZ.
EVET, EMİRLERİMİ YERİNE GETİRDİN. VE NİTİCE İSTEDİĞİMDEN DAHA İYİ OLDU İŞE YARAMADIĞI ZAMANLAR KURŞUN KUTUSUNA GİRİP DİKKATE ÇEKMEDİ. BİR SUÇ VARSA YARISI SANA AİTTİR.
BU DA BİZE KRİPTONLARIN NASIL ALDANDIĞINI GÖSTERİYOR...
SÜPERMEN'İN SÜPER BAKIŞLARI BİLDİĞİNİZ GİBİ KURŞUNUN İÇİNİ GÖREMİYOR.
ŞİMDİ İSTEDİĞİMİZ OLUYOR...
BİZE YETERLİ TEMAS SAĞLIYOR.
OLDU... BİRLEŞİYORUZ...

BU ARADA METROPOLİS'TE..

İLK ÖNCE BİR ARAŞTIRMA YAPIP GÖRDÜKLERİME DAİR TEORİMİ KANITLAMALIYIM.

VE KLARK KENT İYİ Kİ İŞE BİR KAÇ DAKİKA ERKEN GELDİ...

O CİSMİ ARAŞTIRA BİLİRİM.

BÖYLECE HEMEN ALT KATA İNEN ASANSÖRE BİNER.

KENDİSİNİN VE ÜLKE BAŞKANININ BİLDİĞİ BİR NUMARAYA TELEFON EDER...

ELEKTRONİK BEYİN... KRİPTONYA TARİHİ KISMINI BAĞLAYIN...

TELEFONF

NUMARA KENDİSİNİ YALNIZLIK KALESİNE ELEKTRONİK GELİŞİM SİSTEMİ İLE BAĞLAR...

BAĞLANTI KURULDU...

KONU KRİPTON GEZEGENİNİN SERZE ADLI İLİM ADAMININ...

9997 YILINDAKİ TÜM DENEYLERİ...

DODO

VE YANIT GELİR...

SERZE KRİPTONOPOLİS'TE BİYO KİMYACI. KOLLARI BACAKLARI KESİLENLER İÇİN YAPAY KOL VE BACAK GELİŞTİRMİŞTİR.

JOR-EL. BAŞARDIM. ARADIĞIM SONUCA NİHAYET ERİŞTİM.

KOMELSALS MI?

EVET... YENİ BİR MİKRO ORGANİZMA ELDE ETTİM. BUNUNLA SAKATLARA...

...SUNİ KOL VE BACAK YAPABİLECEĞİM.

ŞİMDİ ANIMSADIM. SER-ZE'NİN BİYONİK ADAM YAPMA ÇALIŞMALARINI DUYMUŞTUM.

BİR ORGAN İKİNCİ BİR ORGANLA BİRLİKTE ANCAK BESLENMELERİ AYRI.

SER-ZE BU MİKRO ORGANİZMAYI İNSANLIK İÇİN KULLANMAYI DÜŞÜNÜYORDU.

YARATTIĞIM KOMANSELLER ASİT GİBİ BİR MADDE ÇIKARMIŞLAR.

VE HİDROLİZİ ERİTEBİLİP BİRLEŞİYORLAR... İŞTE... YUMUŞAK VE GERÇEKTEN FARKSIZ.

GERÇEK BİR KOL GİBİ HAREKET EDEBİLİYOR.

ORGANİZMA İLKEL BİR ZEKAYA SAHİP. BEYİN GİBİ ÇALIŞIYOR. DOKUNUNCA...

...SİNİR ATIŞLARINI DUYUYORUM.

BÖYLECE KOMENSALLERDEN YAPILAN SUNİ KOL HAKİKİSİNİN YERİNİ ALIR.

ÇÜNKÜ KOMANSELLER SİNİR ATIŞLARINA AYAK UYDURUYORLAR VE HAREKET EDEBİLİYORLAR.

KOMENSALLER ÇOK EHLİ VARLIKLARMIŞ FAKAT SER-ZE'NİN DÜŞLEDİĞİNDEN DAHA AÇIK GÖZ ÇIKTILAR... TÜM ORGANİZMALAR GİBİ ÜREYEBİLİYORLAR. O ZAMAN DA BİR KOL VE BACAĞIN VERDİĞİ ALANDAN DAHA FAZLA SAHAYA İHTİYAÇ DUYDULAR. YENİ ALANLAR...

...FETHETMEYE ÇALIŞIRLAR.

TAKILDIKLARI VÜCUDUN HAKİKİ SAHİBİ YERİNE GEÇİVERİRLER... YENİ BİR MADDE ELDE ETME GÜCÜNE SAHİP OLURLAR.

VE SAHİPLERİNİN VÜCUTLARI BU YENİ MADDEYE DÖNÜŞÜR...

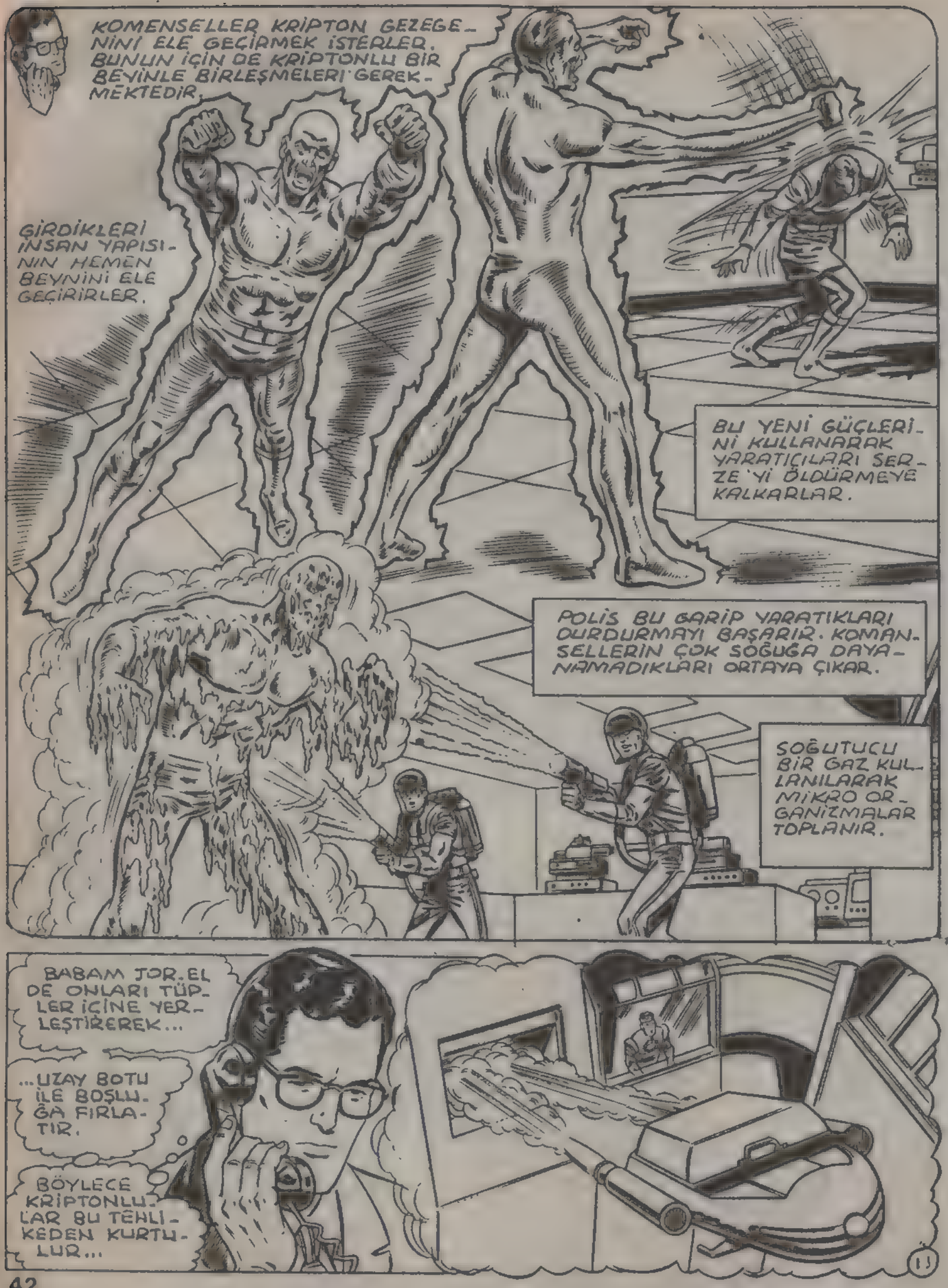
KOMENSELLER KRİPTON GEZEGENİNİ ELE GEÇİRMEK İSTERLER. BUNUN İÇİN DE KRİPTONLU BİR BEYİNLE BİRLEŞMELERİ GEREKMEKTEDİR.
GİRDİKLERİ İNSAN YAPISININ HEMEN BEYNİNİ ELE GEÇİRİRLER.
BU YENİ GÜÇLERİNİ KULLANARAK YARATIÇILARI SERZE'Yİ ÖLDÜRMEYE KALKARLAR.
POLİS BU GARİP YARATIKLARI DURDURMAYI BAŞARIR. KOMANSELLERİN ÇOK SOĞUĞA DAYANAMADIKLARI ORTAYA ÇIKAR.
SOĞUTUCU BİR GAZ KULLANILARAK MİKRO ORGANİZMALAR TOPLANIR.
BABAM JOR-EL DE ONLARI TÜPLER İÇİNE YERLEŞTİREREK...
...UZAY BOTU İLE BOŞLUĞA FIRLATIR.
BÖYLECE KRİPTONLULAR BU TEHLİKEDEN KURTULUR...

UZAYIN SOĞUĞUNDA SONSUZA DEK ZARARSIZ KALACAKLARDI.
OYSA ATMOSFERE GİRİP ISINDI. KUTU ŞEKİL DEĞİŞTİRDİ.
AZ ÖNCE DE BU OLAYI GÖRDÜM.
OH HAYIR!
TAMAM ŞİMDİ ISININ ETKİSİ İLE HEPSİ DİPDİRİ... KRİPTONDAN GELEN...
HER CANLI GİBİ...
... SÜPER GÜÇLERE SAHİPLER OYLEYSE...
BU SIRADA L.O.S. DE YALNIZ KALAN GENERAL BU ORGANİZMALARI DAHA YAKINDAN TANIYACAKTI...
DERWENT SENİN İÇİN GELDİK.
OH... TANRI AŞKINA NE OLUYOR?
BİZLER ARADIĞIMIZ ORGANİZMANIN BU OLDUĞUNU SANIP SENİN ROBOTUNLA YEK VÜCUT OLDUK.
BU BİZİM DUYGULARIMIZI ETKİLER. BİR BEYİNE İHTİYACIMIZ VAR...
... Kİ BÖYLECE BİR DAHA HATA YAPMAYALIM.
ŞİMDİ SENİN BEYNİNİ İSTİYORUZ...
GEL BİZİMLE BİRLEŞ... VÜCUDUN ZAYIF VE GÜÇSÜZ... GEL...
... BEYNİNİ BU VÜCUDA KOY.
BAK İKİ KOLU VAR...
BİZİ DİNLERSEN ŞİMDİYE DEK YAŞAMIŞ İNSANLARIN...
... EN GÜÇLÜSÜ OLACAKSIN. VE NEFRET ETTİĞİN KİŞİYİ ORTADAN KALDIRABİLİRSİN.
EVET... GÜÇLÜ VE YOK EDEN.

YAVAŞÇA ALDATICI EL DERWENT'İN OMUZUNA DOKUNUR. VE KORKUNÇ YARATIKLARIN GÜCÜ HEMEN BELİRİR.

YAŞAYAN ORGANİZMA DEĞİŞMEK ÜZEREDİR. TABİİ BU DEĞİŞİM...

YAAAAAH

..ANINDA GENERAL YOK OLACAKTIR.

BUNU İŞ İŞTEN GEÇTİKTEN SONRA ANLAYAN GENERAL, BÜYÜK BİR ACIYLA İNLER...

ZZZZZZZZZ

VE YOK OLUR.

BİR KAÇ SANİYE SONRA FENERDEN BİR ŞEY UÇARAK ÇIKAR VE GİDER.

ACABA UÇAN NEDİR?

O SIRADA İSTEDİKLERİNİ ÖĞRENEN SÜPERMEN TELEFONU KAPATIYOR. DU KI...

GELDİĞİNİ LANA BİLE GÖRMEZ.

SÜPER HIZLA BİR CİSİM YAKLAŞIR.

TELEPHONE

BİRDEN...

BADOOM!

KLARK!

TANRIM. TELEFON KULUBESİ YERLE BİR OLMUŞ. VE KLARK İÇİNDE İDİ. ONU ÖLDÜRDÜLER...
LANA'NIN OLANLARI ANLAMAMASINA KARŞIN SÜPERMEN HERŞEYİ SEZMİŞTİ.
TELEFON KULUBESİNDEN ANINDA KAÇMIŞIM.
YOKSA SONUM OLABİLİRDİ.
BU ŞEKİL HER NEYSE KULUBEYE ŞİDDETLE ÇARPTI.
ŞİMDİ DE PEŞİMDE. AMA DOSTÇA YAKLAŞMADIĞI BELLİ.
AMACINI BİR ÖĞRENEBİLSEM...
BİZİ ORTADAN KALDIRDIĞINI SANIYORDUN DEĞİL Mİ?
AMA YAŞIYORUZ... ŞİMDİ SENİNLE DE BİRLEŞİP...
YAŞANTINA SON VERECEĞİZ.
NEE?
ŞİMDİ ANLAMAYA BAŞLADIM.

BİRİNCİ BÖLÜM SONU

İÇİMDEKİ DÜŞMAN

İKİNCİ BÖLÜM

BİR KAÇ SANİYE ÖNCE KLARK KENT UZAY HABERLERİ MERKEZİNDEKİ TELEFON KULUBESİ İÇİNDEYDİ.
SÜPER HIZLA HAREKET EDEN BİR CİSİM KULUBEYE DOĞRU UÇ...
LANA'NIN TÜM GÖRDÜĞÜ...
TELEFON KULUBESİNİN İNFİLAK ETMESİ OLMUŞTU.
BADOOM
KLARK! AMAN ALLAHIM!
GERÇİKTİ...
O GARİP, SÜPER GÜÇ- [illegible] GÖRDÜM. VE İNFİLAKTAN BİR SANİYE ÖNCE TELEFON KULUBESİNDEN AYRILDIM. KİMSEYE GÖRÜNMEDEN BURADAN UÇMALIYIM.
OOM
BU MÜCADELEYİ ÇOK- [illegible] KABUL EDEMEYİM.
INDICATION
O DA NE? GÖZLERİNDEN ÇIKAN IŞINLAR TRAFİK LAMBALARINI CANLANDIRDI.
KOLUMU KURTARAMIYORUM. BENİ YAKALADI.
ET VE ÇELİKTEN YAPILMIŞ GARİP YARATIK SER-ZE'NİN MEYDANA...
... GETİRDİĞİ ORGANİZMALARA BENZİYOR.

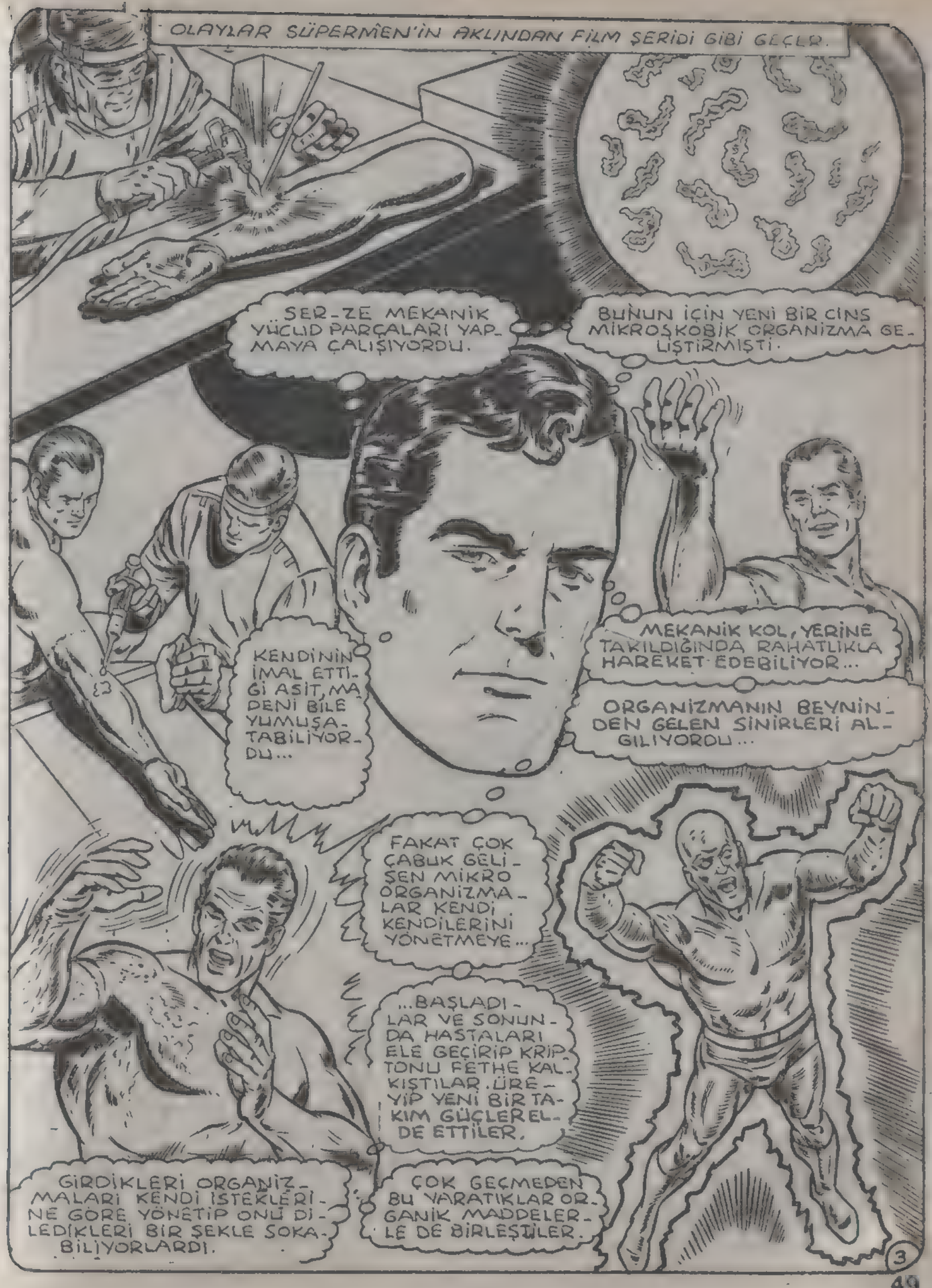
OLAYLAR SÜPERMEN'İN AKLINDAN FİLM ŞERİDİ GİBİ GEÇER.
..SER-ZE MEKANİK YÜCLID PARÇALARI YAPMAYA ÇALIŞIYORDU.
BUNUN İÇİN YENİ BİR CİNS MİKROŞKOBİK ORGANİZMA GELİŞTİRMİŞTİ.
KENDİNİN İMAL ETTİĞİ ASİT, MADENİ BİLE YUMUŞATABİLİYORDU...
MEKANİK KOL, YERİNE TAKILDIĞINDA RAHATLIKLA HAREKET EDEBİLİYOR...
ORGANİZMANIN BEYNİNDEN GELEN SİNİRLERİ ALGILIYORDU...
FAKAT ÇOK ÇABUK GELİŞEN MİKRO ORGANİZMALAR KENDİ KENDİLERİNİ YÖNETMEYE...
...BAŞLADILAR VE SONUNDA HASTALARI ELE GEÇİRİP KRİPTONU FETHE KALKIŞTILAR. ÜREYİP YENİ BİR TAKIM GÜÇLER ELDE ETTİLER.
GİRDİKLERİ ORGANİZMALARI KENDİ İSTEKLERİNE GÖRE YÖNETİP ONU DİLEDİKLERİ BİR ŞEKLE SOKABİLİYORLARDI.
ÇOK GEÇMEDEN BU YARATIKLAR ORGANİK MADDELERLE DE BİRLEŞTİLER.
3

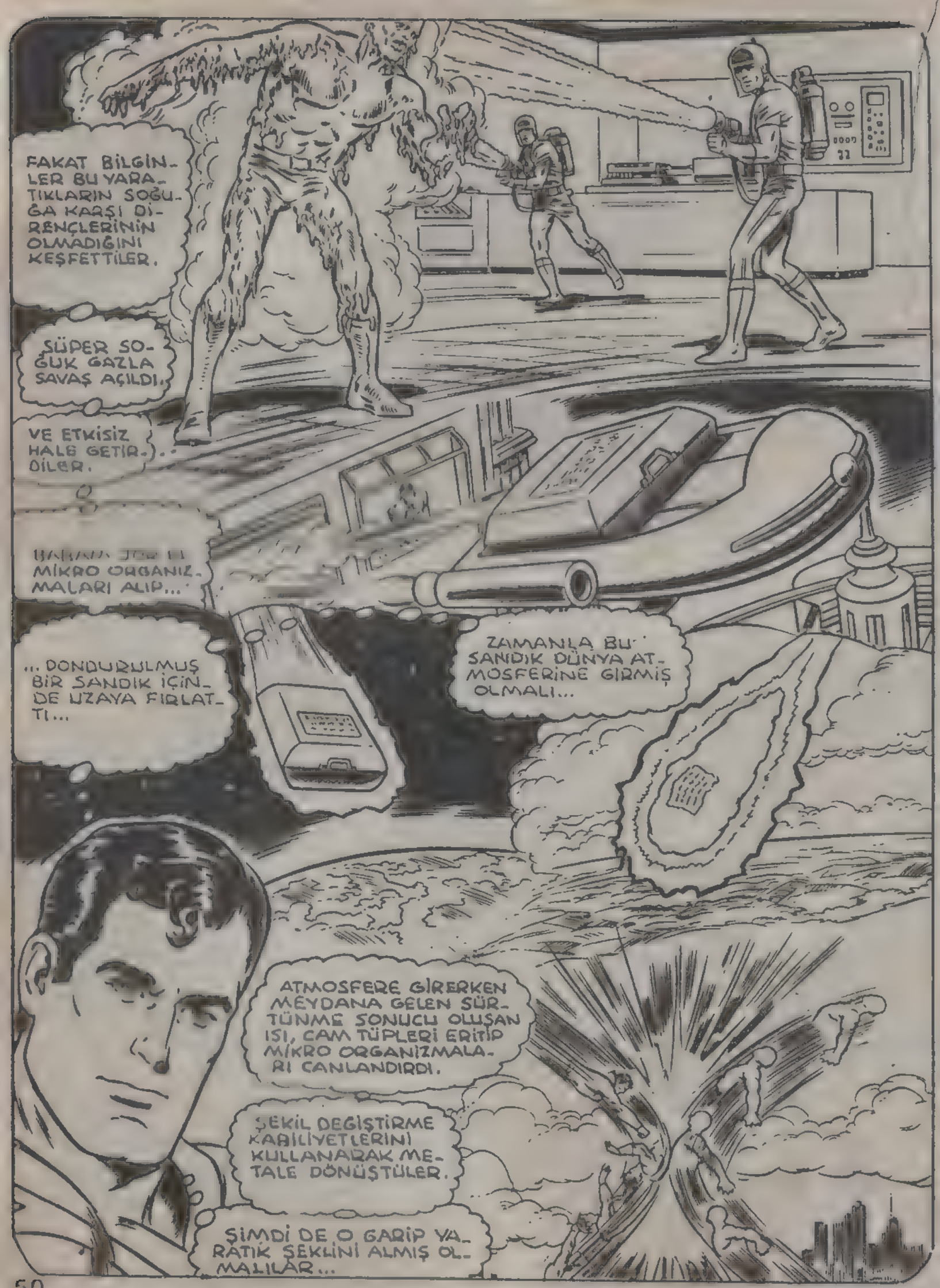
FAKAT BİLGİNLER BU YARATIKLARIN SOĞUĞA KARŞI DİRENÇLERİNİN OLMADIĞINI KEŞFETTİLER.
SÜPER SOĞUK GAZLA SAVAŞ AÇILDI.
VE ETKİSİZ HALE GETİRDİLER.
MİKRO ORGANİZMALARI ALIP...
...DONDURULMUŞ BİR SANDIK İÇİNDE UZAYA FIRLATTI...
ZAMANLA BU SANDIK DÜNYA ATMOSFERİNE GİRMİŞ OLMALI...
ATMOSFERE GİRERKEN MEYDANA GELEN SÜRTÜNME SONUCU OLUŞAN ISI, CAM TÜPLERİ ERİTİP MİKRO ORGANİZMALARI CANLANDIRDI.
ŞEKİL DEĞİŞTİRME KABİLİYETLERİNİ KULLANARAK METALE DÖNÜŞTÜLER.
ŞİMDİ DE O GARİP YARATIK ŞEKLİNİ ALMIŞ OLMALILAR...

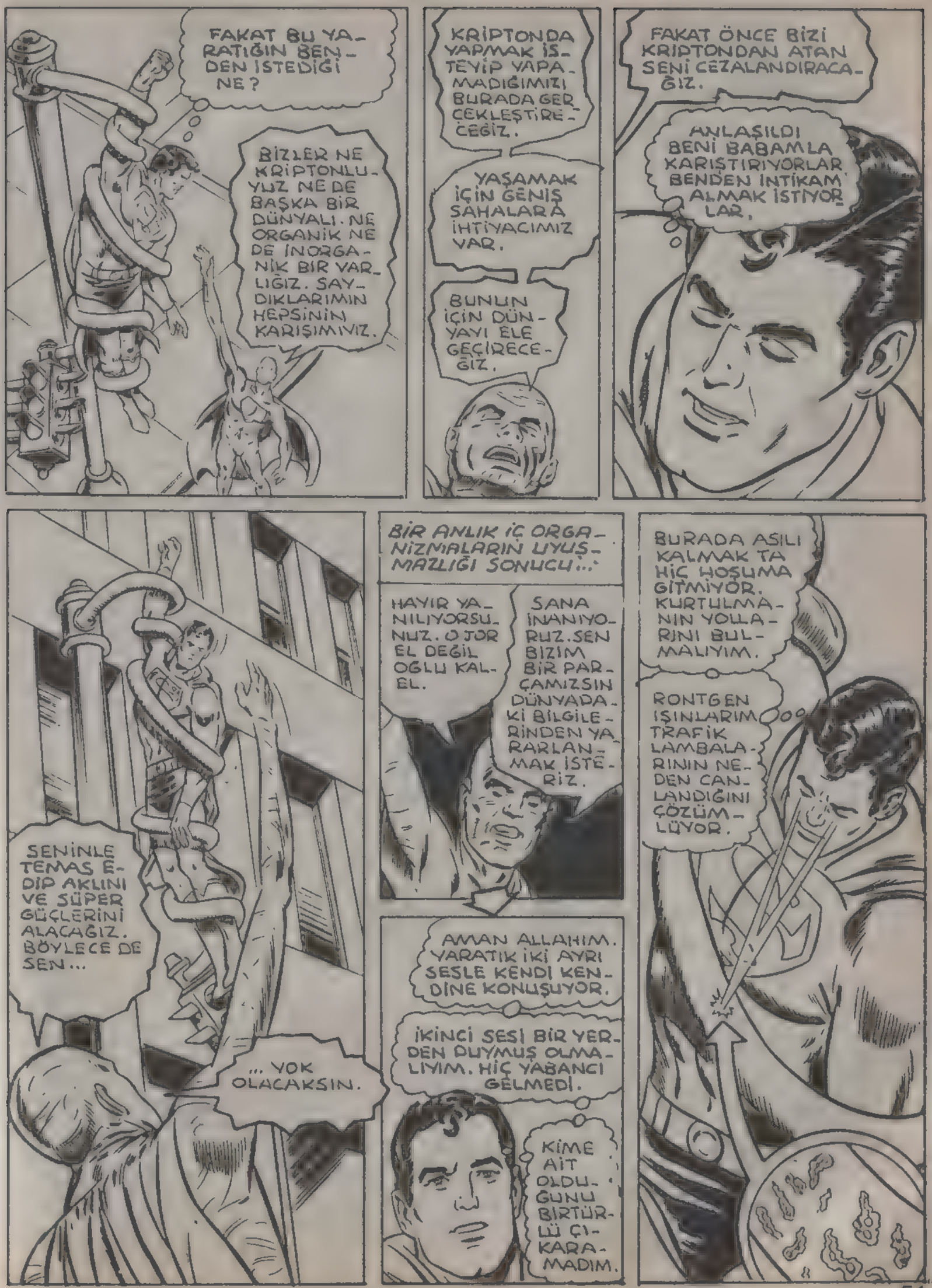
FAKAT BU YARATIĞIN BENDEN İSTEDİĞİ NE?
BİZLER NE KRİPTONLUYUZ NE DE BAŞKA BİR DÜNYALI. NE ORGANİK NE DE İNORGANİK BİR VARLIĞIZ. SAYDIKLARIMIN HEPSİNİN KARIŞIMIYIZ.
KRİPTONDA YAPMAK İSTEYİP YAPAMADIĞIMIZI BURADA GERÇEKLEŞTİRECEĞİZ.
YAŞAMAK İÇİN GENİŞ SAHALARA İHTİYACIMIZ VAR.
BUNUN İÇİN DÜNYAYI ELE GEÇİRECEĞİZ.
FAKAT ÖNCE BİZİ KRİPTONDAN ATAN SENİ CEZALANDIRACAĞIZ.
ANLAŞILDI BENİ BABAMLA KARIŞTIRIYORLAR BENDEN İNTİKAM ALMAK İSTİYORLAR.
SENİNLE TEMAS EDİP AKLINI VE SÜPER GÜÇLERİNİ ALACAĞIZ. BÖYLECE DE SEN...
... YOK OLACAKSIN.
BİR ANLIK İÇ ORGANİZMALARIN UYUŞMAZLIĞI SONUCU...
HAYIR YANILIYORSUNUZ. O JOR EL DEĞİL OĞLU KAL-EL.
SANA İNANIYORUZ. SEN BİZİM BİR PARÇAMIZSIN DÜNYADAKİ BİLGİLERİNDEN YARARLANMAK İSTERİZ.
AMAN ALLAHIM. YARATIK İKİ AYRI SESLE KENDİ KENDİNE KONUŞUYOR.
İKİNCİ SESİ BİR YERDEN DUYMUŞ OLMALIYIM. HİÇ YABANCI GELMEDİ.
KİME AİT OLDUĞUNU BİRTÜRLÜ ÇIKARAMADIM.
BURADA ASILI KALMAK TA HİÇ HOŞUMA GİTMİYOR. KURTULMANIN YOLLARINI BULMALIYIM.
RONTGEN IŞINLARIM TRAFİK LAMBALARININ NEDEN CANLANDIĞINI ÇÖZÜMLÜYOR.

LAMBANIN İÇİ MİKRO ORGANİK PARÇALARLA DOLU...
FAKAT NEDEN BENLİĞİMİ ELE GEÇİREMİYOR?
DEMEK TRAFİK LAMBASINI CANLANDIRAN MİKRO ORGANİZMALAR BUNU AŞAMIYOR.
ÖLDÜRMEMİZİ Mİ İSTİYORSUN?
EVET. ÖLDÜR. BABASINDAN...
...NEFRET ETTİĞİNİZ KADAR BEN DE ONDAN NEFRET EDİYORUM...
PEKALA.
GİYSİM MİKRO ORGANİZMALARIN BENİMLE BİRLEŞMESİNİ ENGELLİYOR. BİRLEŞEBİLMEK İÇİN TENİMİLE TEMAS ETMELERİ GEREKİYOR.
AŞAĞIDAKİ KRİPTONİTTEN NASIL KURTULACAĞIMI BİLİYORUM. FAKAT ÖNCE... SERT SOĞUK BİR NEFES...
GAAAAH!
MİKRO ORGANİZMADA ACIYA YOL AÇIYOR.
TAHMİN ETTİĞİM GİBİ...
ŞİMDİ DE...
NEFESİMİ İÇERİYE ÇEKEYİM. BİR KAÇ SANİYE SONRA YARATIK TEKRAR SALDIRIYA GEÇECEK.
ŞU YANGIN MUSLUĞUNU BİR AÇABİLSEM.

SOĞUK SU BENİ TRAFİK LAMBASINDAN KURTARABİLİR.
SPOOSH
BİR SANİYE SONRA...
SU ORGANİZMALARI DONDURACAK KADAR SOĞUKMUŞ.
DİRENÇLERİ ZAYIFLAYINCA PENÇELERİNDEN KURTULABİLİRİM.
ŞİMDİ SÜPER NEFESİMLE SUYU BİRAZ DAHA SOĞUTMALIYIM.
VE YARATIKLARIN HAREKET ETMESİNİ ENGELLERİM.
BİRAZ DAHA GECİKSEYDİM, YUMRUĞU KOSTÜM YERİNE...
SURATIMA YİYECEKTİM.
SHAKROOM
YARATIKLARIN ŞEKİL DEĞİŞTİRME KABİLİYETLERİNİ BİR AN UNUTMUŞUM.
TEK BİR DEV YUMRUK HALİNE GELİVERDİ. ÖYLE KÖTÜ VURDU Kİ AZ KALSIN BAYILACAKTIM.
GARİP ŞİMDİ DE ÜÇGEN BİÇİMDE ÜSTÜME GELİYOR...

BENİMLE TEMAS ETMEK İÇİN HACMİNİ BÜYÜTTÜ.
BENİ SARMAK İÇİN ELİNDEN GELENİ YAPACAK.
GALAXY COMM

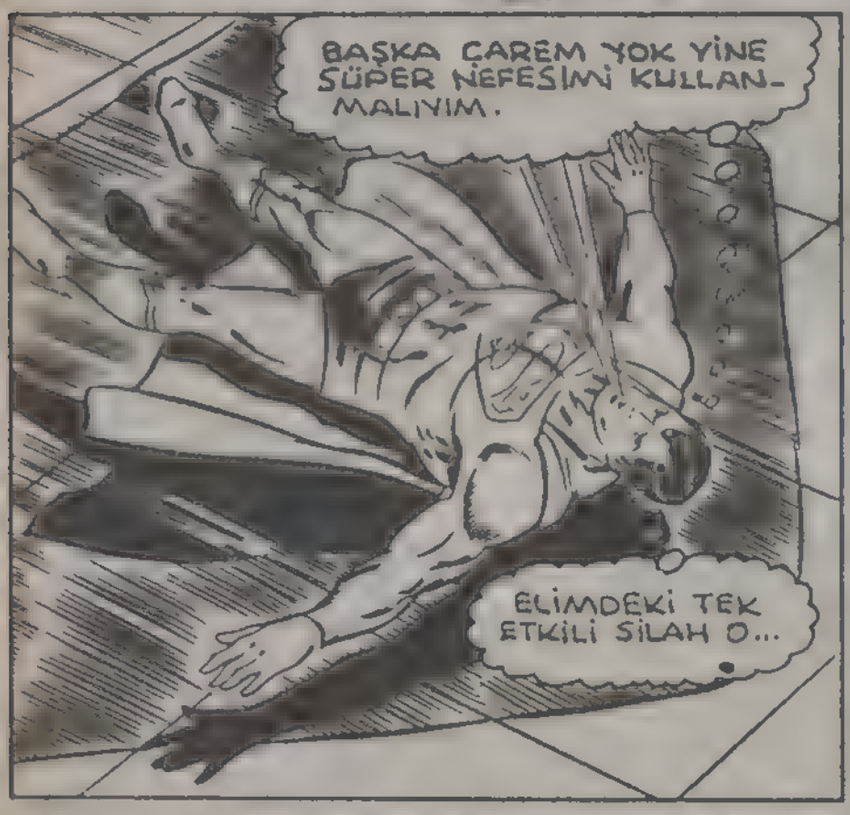
BAŞKA ÇAREM YOK YİNE SÜPER NEFESİMİ KULLANMALIYIM.
ELİMDEKİ TEK ETKİLİ SİLAH O...

FAKAT SÜPERMEN'İN KORKTUĞU BAŞINA GELİR. ÇOK GÜÇLÜ OLAN YARATIK AYNI ZAMANDA ÇOK DA ZEKİDİR.
SOĞUKTAN ETKİLENDİĞİNİN FARKINDA SOĞUK NEFESİME KARŞILIK...
O DA ISI BAKIŞLARINI KULLANIYOR.

FAKAT ONUN ISI BAKIŞLARI NASIL OLABİLİR?
BÖYLECE TEK SİLAHIMDA ETKİSİZ HALE GELDİ.

BU ARADA "UZAY HABERLERİ" BİNASINDAN DIŞARI GAZETECİ LOİS, LANE VE JİMMY OLSEN ÇIKAR.
HAVADAKİ ŞEY NEDİR JİMMY?
BİLMEM BUGÜNE KADAR GÖRMEMİŞTİM.

KRİPTON GEZEGENİNDEN GELDİĞİNE GÖRE SÜPER GÜÇLERİ OLABİLİR.
SÜPER GÜCÜ VAR YOKSA BENİ TELEFON KULUBESİNDE NASIL BULABİLİR Dİ?
FAKAT MİKRO ORGANİZMALAR İÇİN BU GEÇERLİ OLMAMASI GEREKLİ.
SONU GELMEYEN SORULARA BİR YENİSİ DAHA EKLENDİ.
BU KAVGAYI KISA KESMELİYİM VE BU SORULARIN YANITLARINI ARAŞTIRMALIYIM. TÜM SORULARI YANITLAMADAN GARİP YARATIKLA...
BAŞEDEMEM. HEMDE...
... KLARK KENT'İN CENAZESİ KALKMADAN UZAY HABERLERİ BİNASINDA GÖZÜKMELİ...
KLARK... KLARK. HİÇ YARARI YOK ÖLMÜŞ OLMALI.
İNFİLAKTAN KİMSE SAĞ KURTULAMAZ.
SÜPERMEN MÜCADELEYE YENİDEN ATILIR...
SÜPERMEN NE YAPMAK NİYETİNDE?
O GARİP ŞEKLE DOĞRU UÇUYOR. SÜPER BİR GÖSTERİ DAHA YAPACAK... BAHSE GİRERİM.
KEŞKE SÖYLEDİKLERİN DOĞRU OLSA JİMMY...
BWAROOM
KULAKLARI SAĞIR EDECEK ŞİDDETTE BİR PATLAMA OLDU...
GERİYE SADECE...
SÜPERMEN'İN GİYSİSİ..!
GAL

SÜPERMEN'DEN VE MÜCADELE ETTİĞİ ŞEYDEN ESER YOK.
BU BİR TEKANLAMA GELİR...
OH ALLAHIM! HAYIR...
İNSANLAR İNANMAK İSTEMEDİKLERİ KORKUNÇ HAKİKATLE YÜZ YÜZE GELDİKLERİNDEN ŞAŞIRDILAR. JİMMY VE LOİS DE HİÇ HAREKETSİZ OLDUKLARI YERDE DONMUŞLARDI SANKİ...
FAKAT ÜZÜNTÜSÜ DİĞERLERİNDEN AŞAĞI KALMAYAN LANA LANG O KADAR SESSİZ DEĞİLDİ...
OH KLARK... KLARK SANA VERDİĞİM EZİYETLER İÇİN BENİ AFFET. ÇOCUKLUĞUMDAN BERİ SENİ...
HEP SUÇLADIM...
HER ZAMAN SAÇMA ŞÜPHELERİMLE CANINI SIKMIŞTIM. ÖNCELERİ SÜPERBOY SONRALARI DA SÜPERMEN...
OLDUĞUNA İNANMIŞTIM. ŞİMDİ BUNLARIN DOĞRU OLMADIĞINI BİLİYORUM.
KEŞKE BUNU SÖYLEMESEYDİN.
SÜPERMEN DEĞİLİM AMA ÖYLE KOLAY KOLAY YOK OLMAM.
HİÇ BİR NEDEN YOKKEN NEDEN BENİ ÜZDÜN SENİN SÜPERMEN OLDUĞUNU BİLİYORDUM...
OLMASAYDIN O PATLAMAYA NASIL KARŞI KOYABİLİRDİN?
ŞİMDİ AĞLAMAYI SIZLANMAYI BIRAK.
ŞAKANIN HİÇ SIRASI DEĞİL.
ETRAFIMIZI SARAN ŞU KALABALIĞI GÖRÜYOR MUSUN?
GİYSİLERİM PATLAMA SONUCU YANDI...
LÜTFEN GİYİNMEM İÇİN BİR ŞEYLER BUL.
KADINI DERGİLERİNDEKİ...
SOYUNAN ERKEKLERE DÖNDÜM.
10

SÜPER HIZIMLA TELEFON KULÜBESİNDEN KAÇMAM LANA'YI YOK OLDUĞUMA BAYAĞI İNANDIRMIŞ.
ÖYLE ETKİLİ Kİ AYNI ŞEYİ BAŞKALARINA DA YAPMAK ZORUNDAYIM.
YARATIKTAN KORUNMANIN TEK YOLU SÜPERMEN GİYSİME TEKRAR KAVUŞMAM.
BİR KAÇ SANİYE İÇİNDE SÜPER ELASTİK PELERİNİMİ YARATIĞIN ÜSTÜNE SARIP ORTADAN KAYBOLMAMA YARATIK TA İNANMIŞ OLABİLİR.
KRAAMMM
CEBİMDE TAŞIDIĞIM KLARK KENT GÖZLÜĞÜ İLE DE BU OYUNU İYİ BİR ŞEKİLDE BİTİRDİĞİMİ SANIYORUM. FAKAT GİYSİM HALA DÜŞTÜĞÜ YERDE ONU DA KİMSEYE GÖRÜNMEDEN ALMALIYIM.
BU KÜÇÜK OYUN İNŞALLAH YARATIĞI İNANDIRMIŞTIR.
HİÇ OLMAZSA BİR MÜDDET İÇİN.
BEN DE GİDİP GİYSİMİ ALAYIM.
SÜPER GÜCÜMLE DELİK KAZIP...
KLARK KENT HİÇ BİR YERE GİTMEMİŞ GİBİ DAVRANABİLİRİM.
BUNLARI SÜPER HIZIMLA KOLAYCA YAPABİLİRİM.
LANA GİYECEK BİR ŞEYLER GETİRENE KADAR GİDİP GELMELİYİM.
KİMSENİN ŞÜPHELENMEMESİNE DİKKAT ETMELİ.
JIMMY, GERÇEKTEN DOĞRU MU?
SÜPERMEN'DEN GERİYE SADECE GİYSİSİ Mİ KALDI?

LOİS SAKIN BAKMA GİYSİ DE OLDUĞU YERDE KAYBOLDU.
OHH! O ZAMAN...
İÇİMDEN BİR SES SÜPERMEN'İN YAŞADIĞINI SÖYLÜYOR.
BİRKAÇ DAKİKA SONRA..
LANA, GİYSİ İÇİN SANA NASIL TEŞEKKÜR EDECEĞİMİ BİLEMİYORUM.
SEVGİLİM, NASILSA G.B.S. DE BU SICAKTA KİMSE PARDESÜ GİYMEZ.
ELBİSELERİME KAVUŞUR KAVUŞMAZ PARDESÜYÜ YERİNE GERİ VERİRİM.
BEKLE, KUARK.
BANA PATLAMANIN NASIL OLDUĞUNU VE NASIL KURTULDUĞUNU ANLATMAYACAK MISIN?
PATLAMA İÇİN BİR MAZERET UYDURMALIYIM. DELİ FİLAN GİBİ.
ŞİMDİ YAPILMASI GEREKEN İŞLER VAR. ÖNCE İLAÇ FABRİKASINA GİTMELİYİM.
DAHA SONRA MONEY ADASINDA...
O YARATIĞIN NASIL MEYDANA GELDİĞİNE DAİR TEORİLERİMİ İSPATLAMALIYIM.
ŞİMDİ HALEN İNSAN SUURU İLE HAREKET EDİYOR. DEMEK Kİ BİR DÜNYALI İLE BİRLEŞMİŞ.
İNSAN SESİ İLE KONUŞTUĞUNDAN BU BELİRLENMİŞTİ. FAKAT O SES KİMİNDİ?
GÖRÜNÜŞÜNDE DE BİR GARİPLİK VAR...
PELERİNİN VE GÖĞSÜNÜN ÜSTÜNDE DE BENİM AMBLEMİMİ TAŞIYOR...
...VE BANA YABANCI GELMEYEN BİRTAKIM ŞEYLER...

ÇOK GEÇMEDEN SÜPER HAFIZASINDA ARADIĞI BİLGİLERİ BULUR.

EĞER DOĞRUYSA SONUM GELDİ DEMEKTİR.

KAZANSAM BİLE.

YARATIĞIN İÇİNDEKİ İNSAN ÖLECEK. BU KAÇINILMAZ BİR OLAY.

BU VARİL YARATIĞI DURDURACAK SON ŞANS. İÇİ KİMYASAL MADDE İLE DOLU.

AYNI ZAMANDA DA İÇİNDEKİ İNSAN BEYNİNİ YOK EDECEK.

İŞTE GELİYOR.

GELİŞİ KOLAYCA GÖRÜLDÜĞÜ HALDE, GİZLİ MAKSATLARI ESRARINI KORUMAKTADIR...

SÜPERMEN'İ ORTADAN KALDIRMAMIZ BÜYÜK BAŞARI.

BOŞLUKTA YOK OLDU. ŞİMDİ DÜNYAYI ELE GEÇİRMEYE HAZIRLANABİLİRİZ. SIRRIMIZI BİLEN TEK İNSANI DA ORTADAN KALDIRMALI.

GURNEY... O BİZİM YARIM ROBOT OLDUĞUMUZU BİLİYOR.

GENERAL... GENERAL DERWANT, BURADA MISINIZ?

MONEY ADASI KRİPTONOİDİN AMANSIZ SAVAŞLARINDAN BİRİNE DAHA TANIK OLMAK ÜZEREYDİ...

SAVUNMA PROJELERİNİN GİZLİ KONTROL MERKEZİ HALİNE ÇEVRİLMİŞ TERKEDİLMİŞ FENER ODASINDA AZ SONRA ŞİDDETLİ BİR ÇARPIŞMA OLACAKTIR.

BENİ Mİ ARIYORDUNUZ ALBAY GURNEY?

NE, SİZ KİMSİNİZ?

BRAAA

TÜM DUYMAK İSTEDİĞİM BUYDU.

KRİPTONİD JAM YUMRUK ATACAĞI SIRADA CAMIN KIRILMASI İLE YERE DÜŞER.

SEN, SEN... SÜPERMEN YAŞIYOR...
YOK OLDUĞUMU DÜŞÜNMENİZİ İSTEMİŞTİM. HAZIR OLUNCA SİZİ HABERSİZ YAKALADIM.
SON ÇALIŞMALARIM SONUCU CAMA DA ETKİ EDEMEDİĞİNİZİ...
...ÖĞRENDİM. ISI BAKIŞLARIMLA İÇERİ GİRERKEN CAMDAN KENDİME BİR ZIRH YAPTIM.
ŞİMDİ BENİM SORULARIMA YANIT VERMENİ İSTİYORUM. DERWENT, SANA SORUYORUM. NEDEN İNSAN OLMAYAN BU YARATIĞIN VÜCUDUNLA BİRLEŞMESİNE İZİN VERDİN?
ÇÜNKÜ SAĞLAM VE GÜÇLÜ BİR VÜCUDA SAHİP OLACAKTIM
TEK KOLLU ZAYIF BİR İHTİYAR OLMAKTANSA KRİPTONİDLERİN YARDIMIYLA...
...KOLLIMU KAYBETMEME SEBEP OLAN SENDEN İNTİKAMIMI ALACAĞIM.
BENDEN Mİ, NEDEN?
YILLAR ÖNCE CACTUS FLAT'TA GÖNÜLLÜ HEDEF OLARAK KATILDIĞIN TOP DENEMELERİNİ ANIMSA.
KÜÇÜK BİR PARÇA ŞARAPNEL... DİKKATSİZLİĞİN YÜZÜNDEN UÇUP KOLUMA SAPLANDI VE DOKTORLAR TEDAVİYE BAŞLAYANA DEK İŞ İŞTEN GEÇMİŞTİ...
7 3

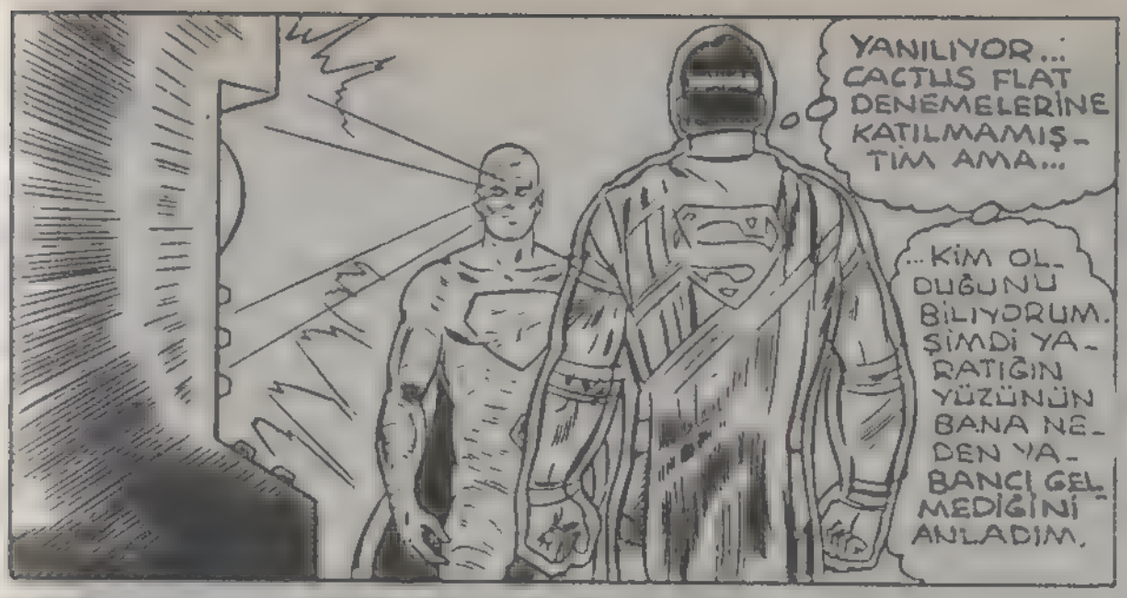

VE YARATIK DERWANT'IN SESİNDEN OLAYLARI ANLATMAYA BAŞLAR. BU SIRADA GENERAL DERWANT'TAN İKİNCİ KEZ YARARLANAN YARATIK OLUYORDU...

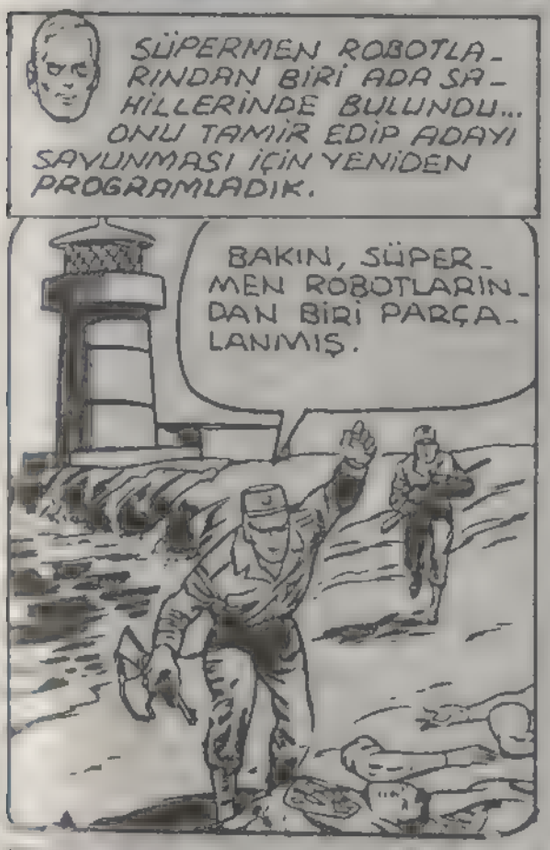

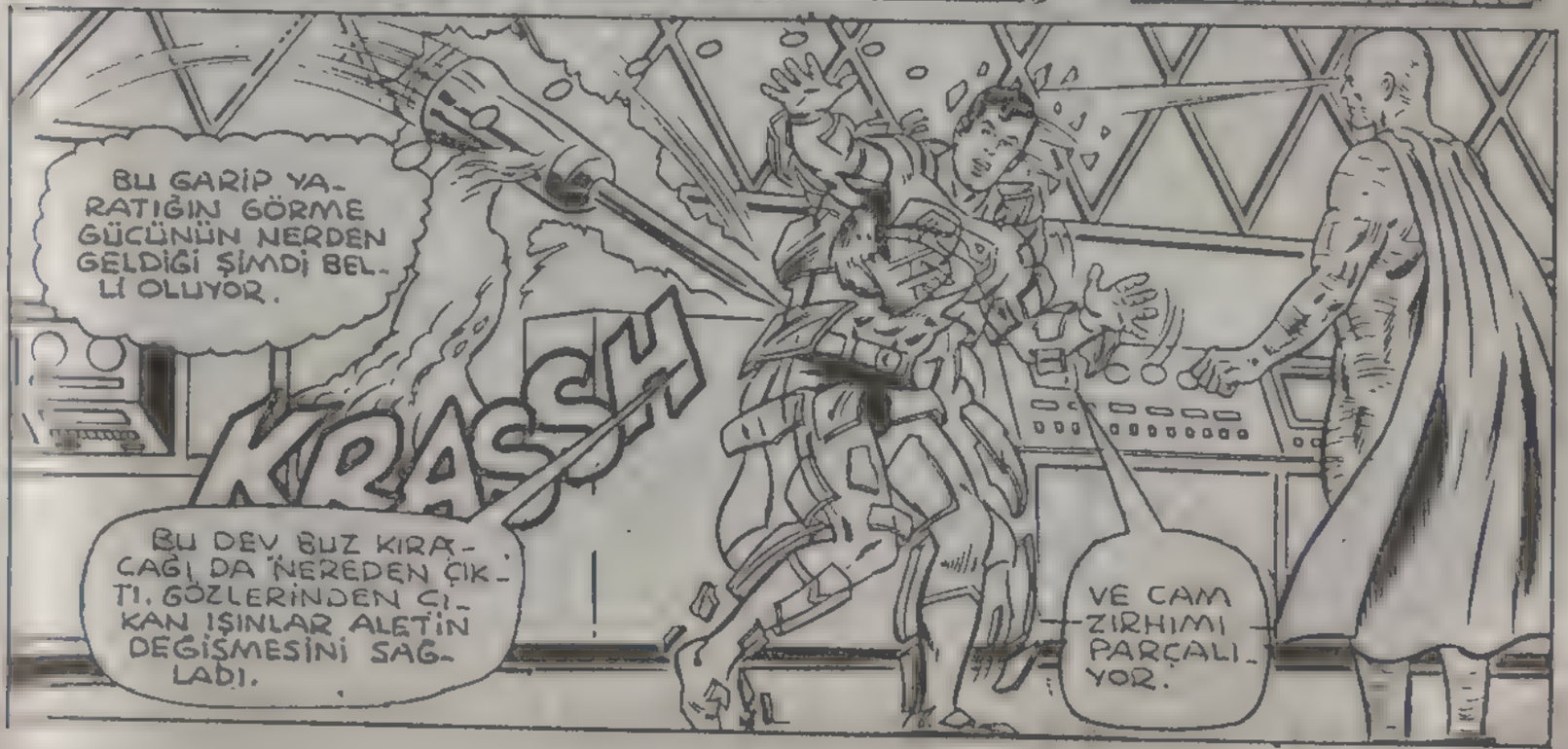

EVET... MİKROSKOBİK BAZI ORGANİZMALARIMIZI METAL EŞYALARIN İÇİNE SAKLADIK.
BUNLAR RÖNTGEN IŞINLI BAKIŞLARIMIZLA HAREKET EDEBİLİYORLAR.
ORGANİZMALARIN TRAFİK LAMBASINA NASIL GİRDİKLERİ ŞİMDİ ANLAŞILDI. UZUN MESAFEDEKİ HER METALİ İSTEDİĞİ SİLAHA ÇEVİREBİLİYOR.
FAKAT BURADA GÖKYÜZÜNDE HAVADAN BAŞKA ŞEY YOK.
MÜCADELEYE DEVAM ETMELİYİM. CAM ZIRHIM OLMADIĞINA GÖRE ELLERİMİ KULLAN.. MAKTAN ÇEKİNMELİYİM TEKRAR ŞEKİL DEĞİŞTİRMEDEN DİKKATİNİ DAĞITMALIYIM.
DERWENT BENİ DİNLE.
CACTUS FLAT'TA Kİ BEN DEĞİLDİM. ROBOTLARIMDAN X-17 SİZE DENEMELERDE YARDIMCI OLDU.
DİKKATSİZLİĞİ YAPAN OYDU. HİÇ BİR SEYDEN HABERİM YOK. FAKAT ZAMAN ZAMAN...
...BÜTÜN ROBOTLARIM DİKKATSİZ DAVRANIYORLAR. ÇÜNKÜ DÜNYADAKİ KİRLİ HAVA ONLARIN NAZİK MEKANİZMALARINI BOZUYOR.
ROBOTLARIMI GÖREVDEN ÇEKMEDEN ÖNCE X-17'Yİ KAYBETTİM VE ONU GÖREVDE KAYBOLDU DİYE KAYITLARA GEÇİRDİM.
X-17'NİN BEL KEMERİNDE BİR KURŞUN ÇÖKÜNTÜSÜ OLMASI GEREKİR.
VE İŞTE BURADA
KRİPTONİD'İN YÜZÜNDE BİR DEHŞET İFADESİ BELİRİR. FAKAT KONUŞAN DERWENT'TİR.
YANİ SAHİLE VURAN ROBOTLA MI BEN KENDİMİ BİRLEŞTİRDİM.
EVET. KOLUNU KAYBETMENE NEDEN OLAN ROBOTUN TA KENDİSİYLE.
HAYIR... HAYIR !.. O ŞEY BENİM SAKAT KALMAMA SEBEP OLDU... TÜM BENLİĞİMLE ONDAN NEFRET EDİYORUM.
ŞİMDİ O BENİM BİR PARÇAM OLDU. VUCUDUMU VE BEYNİMİ ONUNLA BİRLEŞTİRDİM.
HAYIIIR!

BU MACERANIN SONU

Beni affet

METALLO SENİN BURADA NE İŞİN VAR ?
BAKIYORUM BENİ GÖRDÜĞÜNE ÇOK ŞAŞIRDIN.
HAYIR... KENTTEKİ CEZAEVİNİN SİZİN GİBİ AZILLI CANİLERİ DAHA FAZLA ALIKOYAMAYACAĞINI BİLİYORDUM.
BU SIRADA KENDİNE BÜYÜK CELLAD ADI VERİLEN BİRİ CEZAEVİ PROBLEMİNİ KENDİ YOLLARIYLA ÇÖZÜMLEMEYE ÇALIŞIYORDU...

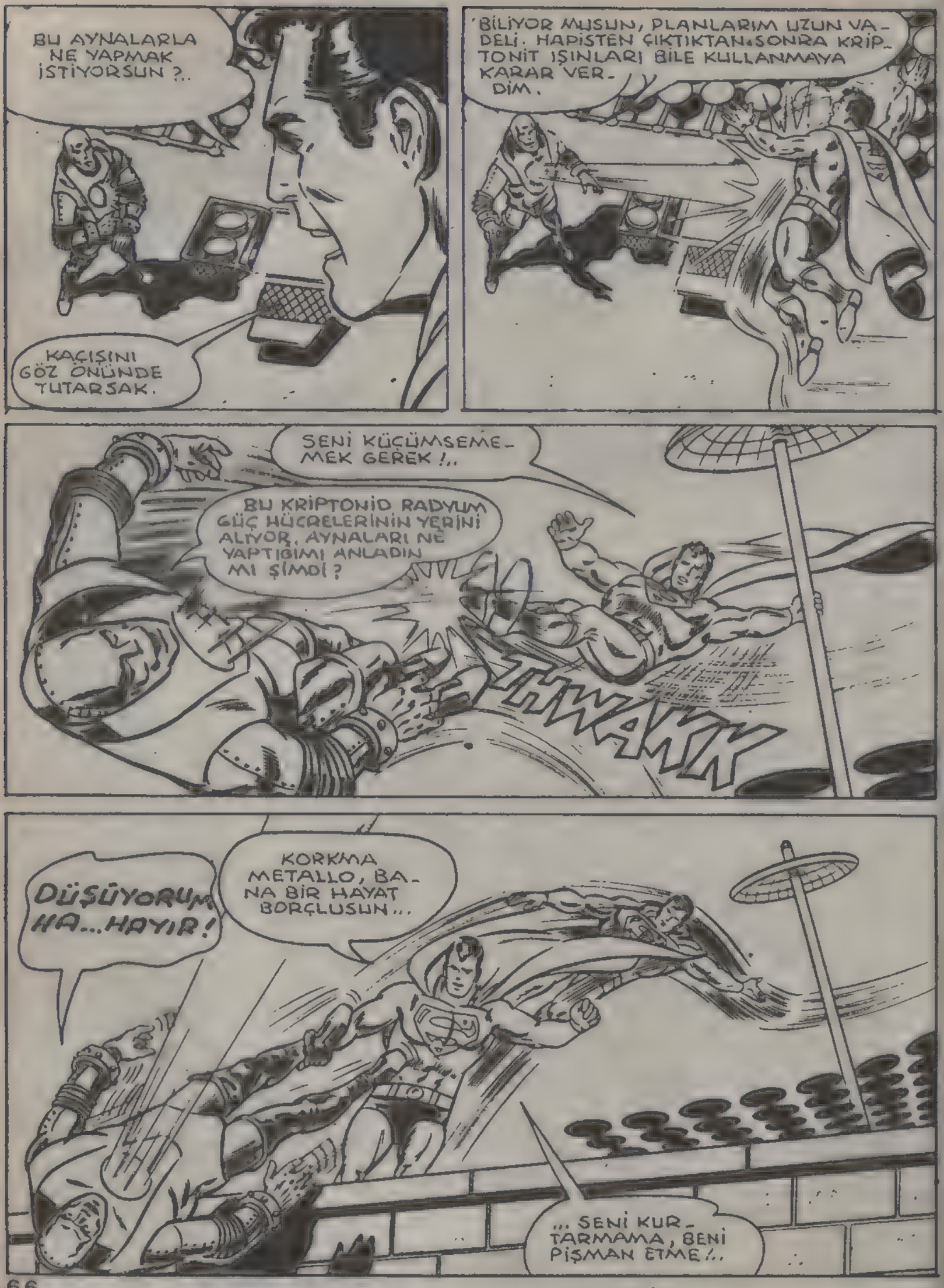
BU AYNALARLA NE YAPMAK İSTİYORSUN ?..
KAÇIŞINI GÖZ ÖNÜNDE TUTARSAK.
BİLİYOR MUSUN, PLANLARIM UZUN VADELİ. HAPİSTEN ÇIKTIKTAN SONRA KRİPTONİT IŞINLARI BİLE KULLANMAYA KARAR VERDİM.
SENİ KÜÇÜMSEMEMEK GEREK !..
BU KRİPTONİD RADYUM GÜÇ HÜCRELERİNİN YERİNİ ALIYOR. AYNALARI NE YAPTIĞIMI ANLADIN MI ŞİMDİ ?
TIWAKKK
DÜŞÜYORUM HA...HAYIR!
KORKMA METALLO, BANA BİR HAYAT BORÇLUSUN...
... SENİ KURTARMAMA, BENİ PİŞMAN ETME !..

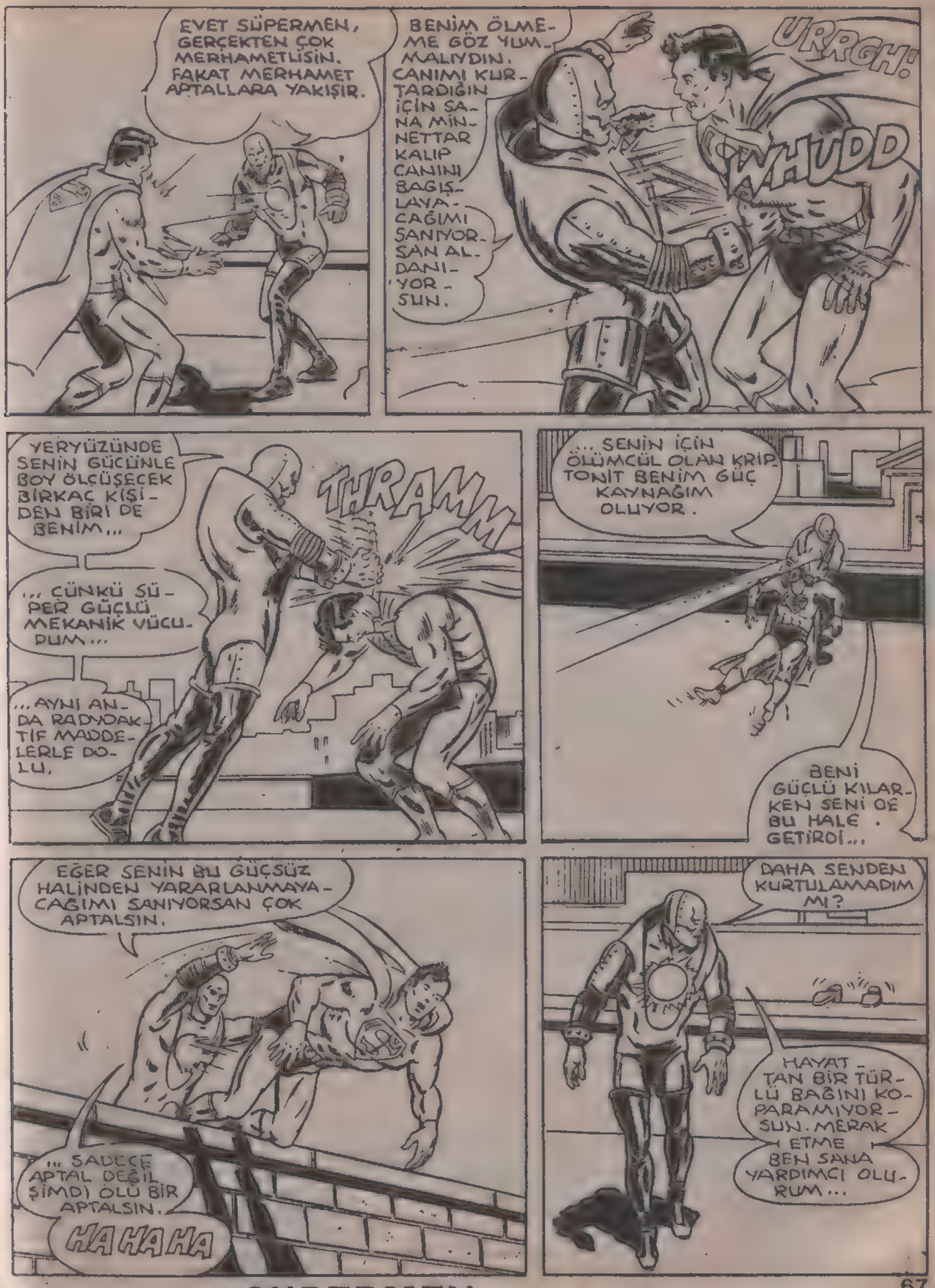
EVET SÜPERMEN, GERÇEKTEN ÇOK MERHAMETLİSİN. FAKAT MERHAMET APTALLARA YAKIŞIR.
BENİM ÖLMEME GÖZ YUMMALIYDIN. CANIMI KURTARDIĞIN İÇİN SANA MİNNETTAR KALIP CANINI BAĞIŞLAYACAĞIMI SANIYORSAN ALDANIYORSUN.
URRGH!
WHUDD
YERYÜZÜNDE SENİN GÜCÜNLE BOY ÖLÇÜŞECEK BİRKAÇ KİŞİDEN BİRİ DE BENİM...
... ÇÜNKÜ SÜPER GÜÇLÜ MEKANİK VÜCUDUM...
...AYNI ANDA RADYOAKTİF MADDELERLE DOLU.
THRAMM
... SENİN İÇİN ÖLÜMCÜL OLAN KRİPTONİT BENİM GÜÇ KAYNAĞIM OLUYOR.
BENİ GÜÇLÜ KILARKEN SENİ DE BU HALE GETİRDİ...
EĞER SENİN BU GÜÇSÜZ HALİNDEN YARARLANMAYACAĞIMI SANIYORSAN ÇOK APTALSIN.
... SADECE APTAL DEĞİL ŞİMDİ ÖLÜ BİR APTALSIN.
HAHAHA
DAHA SENDEN KURTULAMADIM MI?
HAYATTAN BİR TÜRLÜ BAĞINI KOPARAMIYORSUN. MERAK ETME BEN SANA YARDIMCI OLURUM...

AAA... YOK OLMUŞ. BENİ APTAL YERİNE KOYDU...

BENİMLE DALGA GEÇTİ... SADECE ÇİZMELERİNİ ÇIKARMIŞ.

BU SABAH METROPOLİS HAPİSHANESİNDEN TUTUKLU BULUNAN ROGER CORBEN ÖĞLE ÜZERİ HÜCRESİNDEN KAÇTIĞI ANLAŞILMIŞTIR. POLİS TAKMA ADI METALLO OLAN AZILLI CANİYİ HER YERDE ARAMAKTADIR...

SÜPERMEN CANİYİ S.T.A.R. LABORATUVARINDA BULUR.

S.T.A.R.

METALLO'YU ALDATIP BİNANIN ARKASINA DOLAŞAN SÜPERMEN CANİNİN ÇALDIĞI ANTEN VE GÜÇ AYNALARINDAN...

KLİK!

...YAPTIĞI SÜPER ARACINI HAREKETE GEÇİRİR... ARACIN HAREKET ETTİĞİNİ...

...GÖREN CANİ ARKASINDAN KOŞAR...

... BU FIRSATI KAÇIRMAYAN SÜPERMEN'DE HEMEN HAREKET EDER...

MOTORUM... MOTORUM... OLAMAZ!

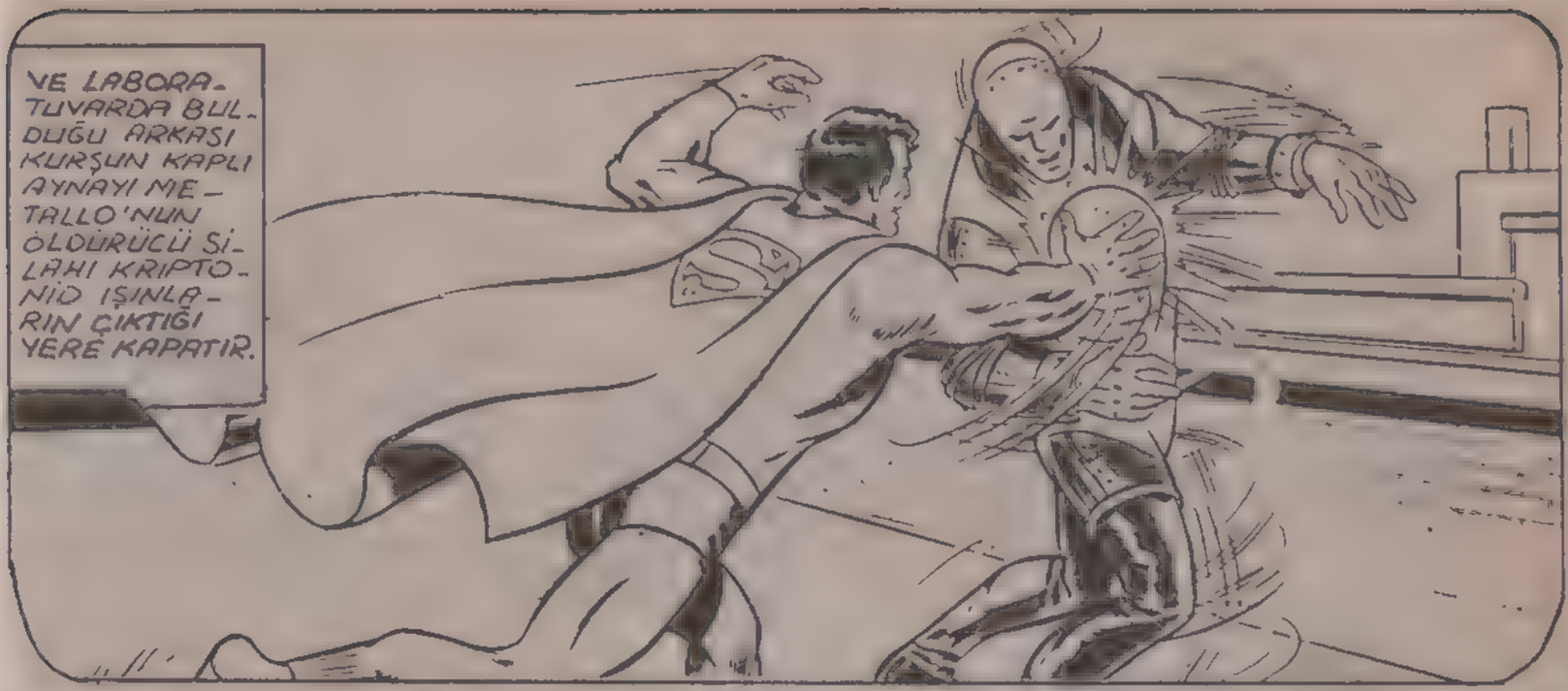
VE LABORATUVARDA BULDUĞU ARKASI KURŞUN KAPLI AYNAYI METALLO'NUN ÖLDÜRÜCÜ SİLAHI KRİPTONİD IŞINLARIN ÇIKTIĞI YERE KAPATIR.

"...SONRA ÇELİK ADAM BAYILTICI YUMRUĞUNU VURUR...

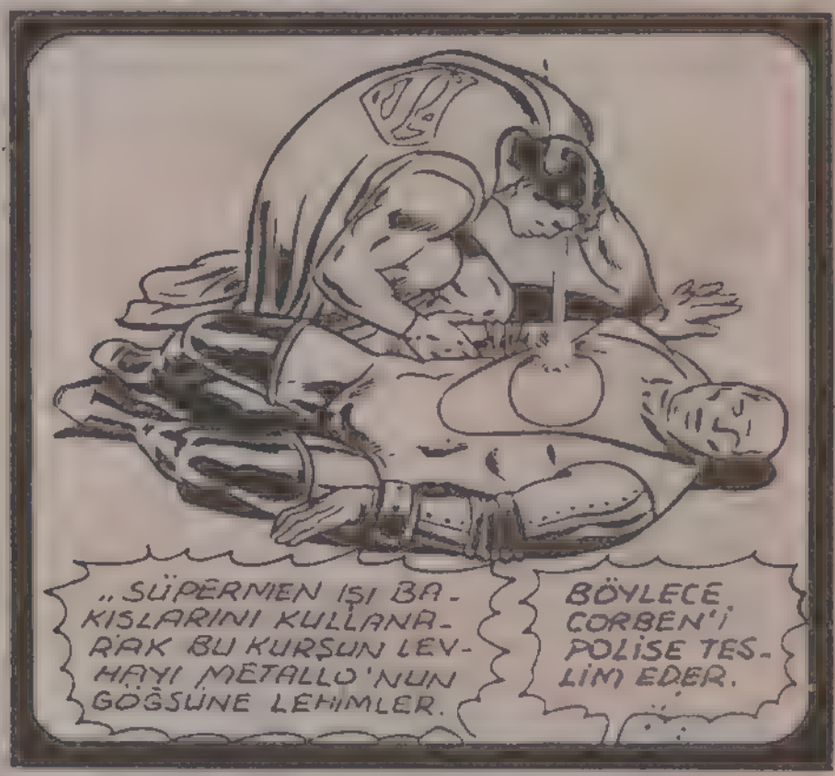
"SÜPERMEN IŞI BAKIŞLARINI KULLANARAK BU KURŞUN LEVHAYI METALLO'NUN GÖĞSÜNE LEHİMLER.
BÖYLECE CORBEN'İ POLİSE TESLİM EDER.

BU MÜCADELEYİ G.B.S. HELİKOPTERLE FİLME ALDI.
KAMERAMAN ARKADAŞLAR BU OLAYLARI ALTI HABERLERİNE YETİŞTİRMEK İÇİN ÇALIŞIYORLAR.
SIRA SENDE KLARK.

METALLO GİBİ AZILLI CANİLERİ HAPİSTE TUTMAK ÇOK ZOR BİR İŞTİR.

EVET HAKLISIN KLARX! YILLARDIR GÜVENLİK TEDBİRLERİ EN İYİ OLAN HAPİSHANELERİMİZ BİLE SÜPER KABİLİYETLERİ OLAN CANİLERİ UZUN SÜRE TUTAMIYOR...'
... MOUNT OLYMPUS İSLAHEVİ HİZMETE AÇILINCA HERŞEY DÜZELECEK. BU DÜNYANIN KAÇILMASI OLANAKSIZ OLAN İLK HAPİSHANESİ OLACAK VE BU PLANI YAPAN KİŞİ TARAFINDAN YÖNETİLECEK.
CARL DRAPER...
EVET, YARIN MESLEĞİMİN EN GÜZEL GÖREVİNE BAŞLIYORUM KENDİ ÇİZDİĞİM PLANIN GERÇEKLEŞMESİ SONUCU...
...ORTAYA ÇIKAN DÜNYANIN TEK GÜVENCELİ HAPİSHANESİNE MÜDÜR OLACAĞIM FAKAT ..AH SEN YOK MUSUN?
LANA HAYATIMI ALT ÜST EDİYORSUN. SENİN AYNI ŞEHİRDE OLDUĞUNU...
...BİLSEYDİM BURAYA AYAK BİLE BASMAZDIM. KİMSE BU KADAR GÜZEL OLAMAZ.
TV'Yİ HER AÇIŞIMDA KARŞIMA ÇIKIYOR.
ARADAN ON İKİ SENE GEÇMESİNE RAĞMEN ONA DUYDUĞUM DUYGULARLA BAŞEDEMİYORUM. SANKİ KANIMA...
...GİRMİŞ.

FAKAT CARL DRAPER'İN TV'DEKİ SON SÖZLERİ DUYMADAN TELEVİZYONUNU KAPATMASI ÇOK YAZIKTI...

YARIN HAPİSHANENİN AÇILIŞ TÖRENİNİ SAAT 18'DEN İTİBAREN NAKLEN SUNACAĞIM. BEN LANA LANG...

İYİ GECELER.

...İYİ GECELER DİLERİM.

BU GECE HİÇ DE FENA GİTMEDİ.

BAYAĞI İYİYDİK.

KENDİMİZİ TEBRİK ETMEKTE ACELE ETMEYELİM. YAPIMCI ARKADAŞIMIZ BU GECENİN TENKİDİNİ YAPMAYA GELİYOR.

KENT!

SANA DAHA KAÇ KEZ GÜLMENİ HATIRLATMALIYIM...

...HABERLER KÖTÜ DE OLSA YUMUŞAK BİR ŞEKİLDE VE GÜLER YÜZLE OKUMALISIN...

FAKAT, BAY KORDA. BEN DİŞ MACUNU REKLAMI YAPMIYORUM Kİ.

İZLEYİCİLER HİÇ BİR ZAMAN TELEVİZYONLARINDA AŞIK SURAT GÖRMEK İSTEMEZLER.

OH, LANA--!

BANA MI SESLENDİN?

EVET. BİRLİKTE AKŞAM YEMEĞİ YİYELİM DİYECEKTİM.

BAZI ANLAŞMAZLIKLARI DA ÇÖZÜMLEMİŞ OLURUZ.

ANLADIĞIM KADAR BENDEN ÖZÜR DİLİYORSUN. ÖYLE Mİ?

KULAKLARIMA İNANAMIYORUM. SÜPERMEN'İ ELDE ETMEK İÇİN...

...BANA OYNADIĞIN ONCA NUMARALARDAN SONRA.

BEN... BEN, PEKALA.

ÇOK GÜZEL. ÖZÜR DİLEMENİ KABUL ETTİM. AMA YEMEK DAVETİNİ HAYIR.

ÇÜNKÜ SÜPERMEN'LE RANDEVUM VAR.

OH!

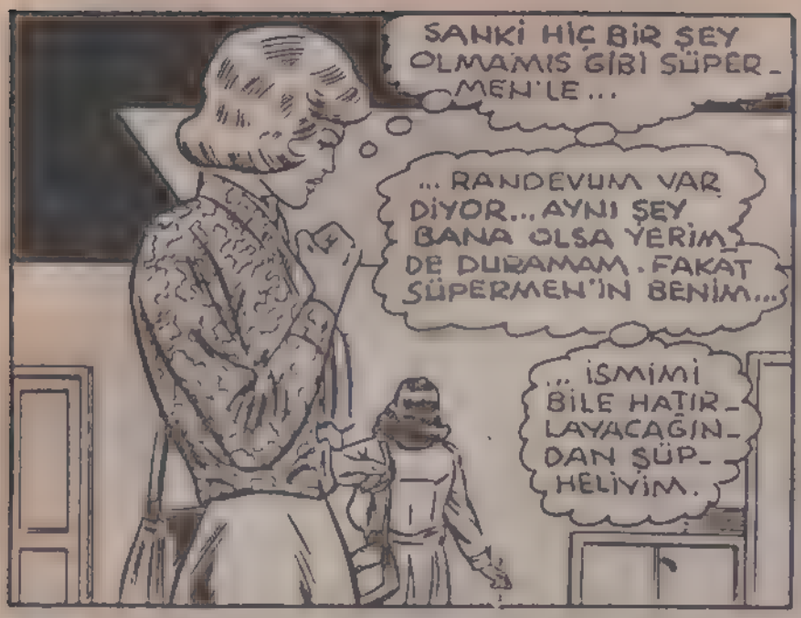
SANKİ HİÇ BİR ŞEY OLMAMIŞ GİBİ SÜPERMEN'LE...
...RANDEVUM VAR DİYOR... AYNI ŞEY BANA OLSA YERİMDE DURAMAM. FAKAT SÜPERMEN'İN BENİM...
...İSMİMİ BİLE HATIRLAYACAĞINDAN ŞÜPHELİYİM.

LOİS'İN SOĞUKKANLILIĞI BENİ DELİ EDİYOR. ONU BOĞABİLİRİM.
ÇOK İĞRENÇ! KENDİNDEN BU KADAR EMİN OLMAMALI. ÜSTELİK...
...BEN ONDAN DAHA GÜZELİM.

SÜPERMEN'E KADININ NE DEMEK OLDUĞUNU GÖSTERECEĞİM.
BEN SÜPERMEN'E AŞIĞIM. AMA BUNU KENDİ KENDİME BİLE İTİRAF ETMEKTEN ÇEKİNİYORUM.
ONU İSTİYORUM VE GÜVENİMİ YİTİRMEDİM.

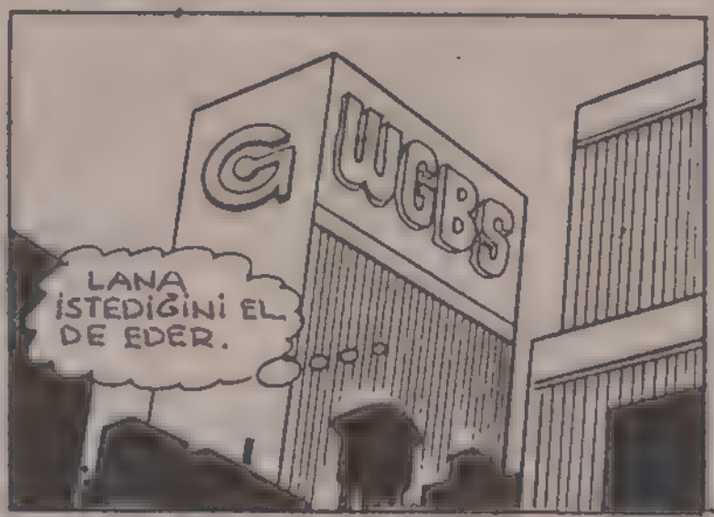
WGBS
LANA İSTEDİĞİNİ EL DE EDER.

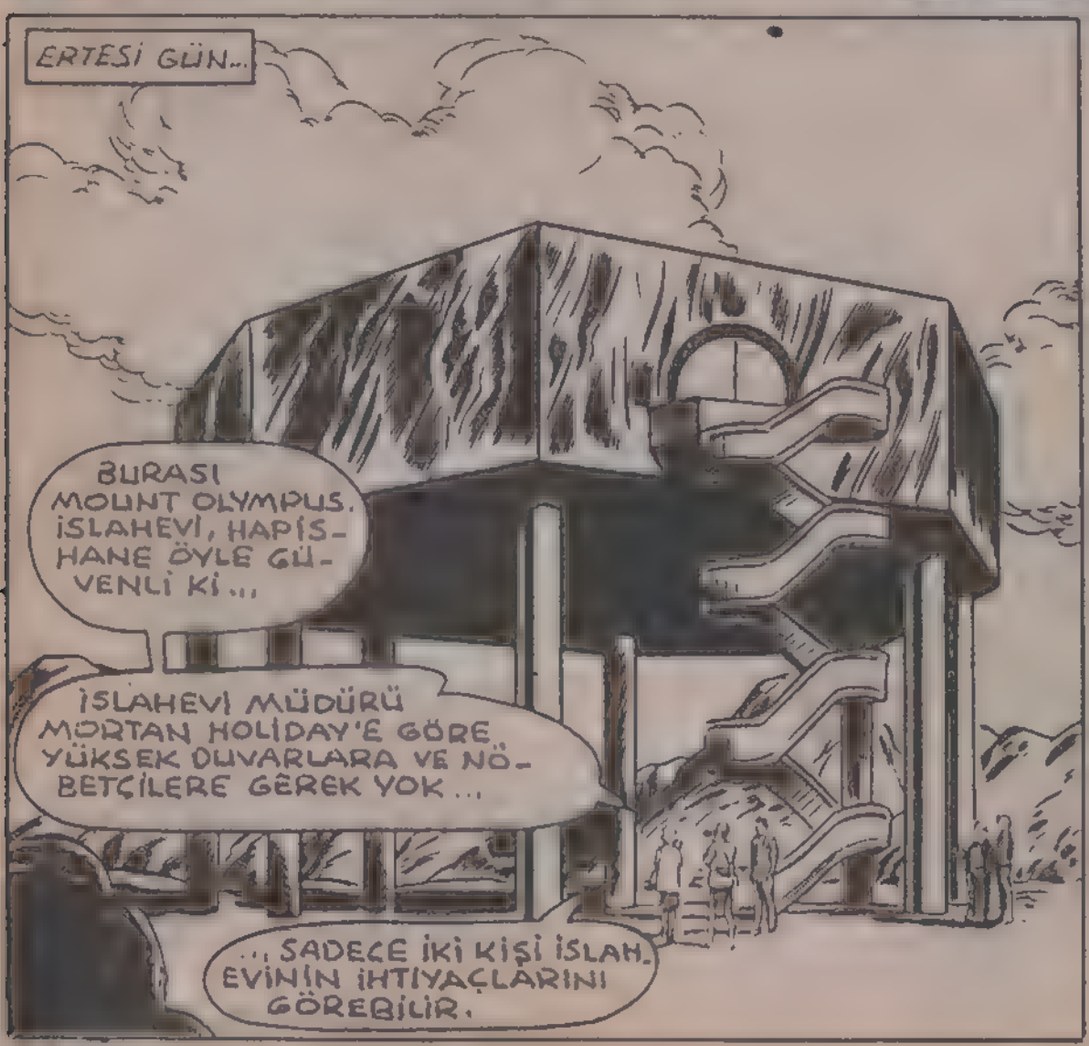
ERTESİ GÜN...
BURASI MOUNT OLYMPUS. İSLAHEVİ, HAPİSHANE ÖYLE GÜVENLİ Kİ...
İSLAHEVİ MÜDÜRÜ MORTAN HOLİDAY'E GÖRE YÜKSEK DUVARLARA VE NÖBETÇİLERE GEREK YOK...
...SADECE İKİ KİŞİ İSLAH EVİNİN İHTİYAÇLARINI GÖREBİLİR.

LANA'NIN BURDA OLMASINA BİR TÜRLÜ TAHAMMÜL EDEMİYORUM.
SÖYLEMEK İSTEDİĞİM ÇOK ŞEY VAR. AMA BUNCA YILDAN SONRA DUYGULARIMI BELİ EDEMEM. BENİ ANLIYACAĞINI DA TAHMİN ETMİYORUM.

ELİNDEKİ MİKROFON KALBİMİN NASIL ATTIĞINI TESBİT EDEBİLİR.

VEYA KAMERADAN ELLERİMİN TİTREDİĞİNİ GÖREBİLİR Mİ?

OH, ALLAHIM! SIKINTIDAN PATLAYACAĞIM.

KESİN!

ÇEKİME BAŞLIYORUZ BAY DREYMORE. BURAYA GELİN LÜTFEN...

ADIM DREYMORE DEĞİL LANA... CARL DRAPER

AH... EVET YALNIZ BİRBİRİMİZE BAY VE BAYAN OLARAK HİTAP EDELİM, LÜTFEN.

WGBS

BENİ HATIRLAMADI BİLE... BENDE DE ÇOK BÜYÜK DEĞİŞİKLİKLER OLDU YA...

... BELKİ DE BÖYLESİ DAHA İYİ. BUGÜNDEN SONRA ONU UNUTABİLİRİM.

CARL, ZİYARETÇİLERİ İÇERİ ALMAYA BAŞLIYORUZ.

BU HÜCRELER SÜPER CANİLER İÇİN HAZIRLANMIŞTIR. HAPİSHANE TAMAMEN OTOMATİKTİR

BÖYLECE BURAYI İDARE ETMEK TE O DERECE KOLAYLAŞMAKTADIR.

BEN VE YARDIMCIM LATİMER'DEN BAŞKASINA İHTİYAÇ YOK.

HER HÜCRE SABIKALININ GÜCÜNE GÖRE YAPILMIŞTIR.

PEKİ BURANIN GÜVENLİK SİSTEMİ NEREDE?

GÖRDÜĞÜNÜZ ŞU KÜÇÜK KUTUDA. BEN ONA GÜÇ PAKETİ...

...ADINI VERDİM. ALET SADECE BİR UYARICI. HÜCRELERİN ÖNÜNDEKİ SAVUNMA PERDELERİNİ HAREKETE

YAKLAŞMAK YASAKTIR.

... GEÇİRİYOR...

9

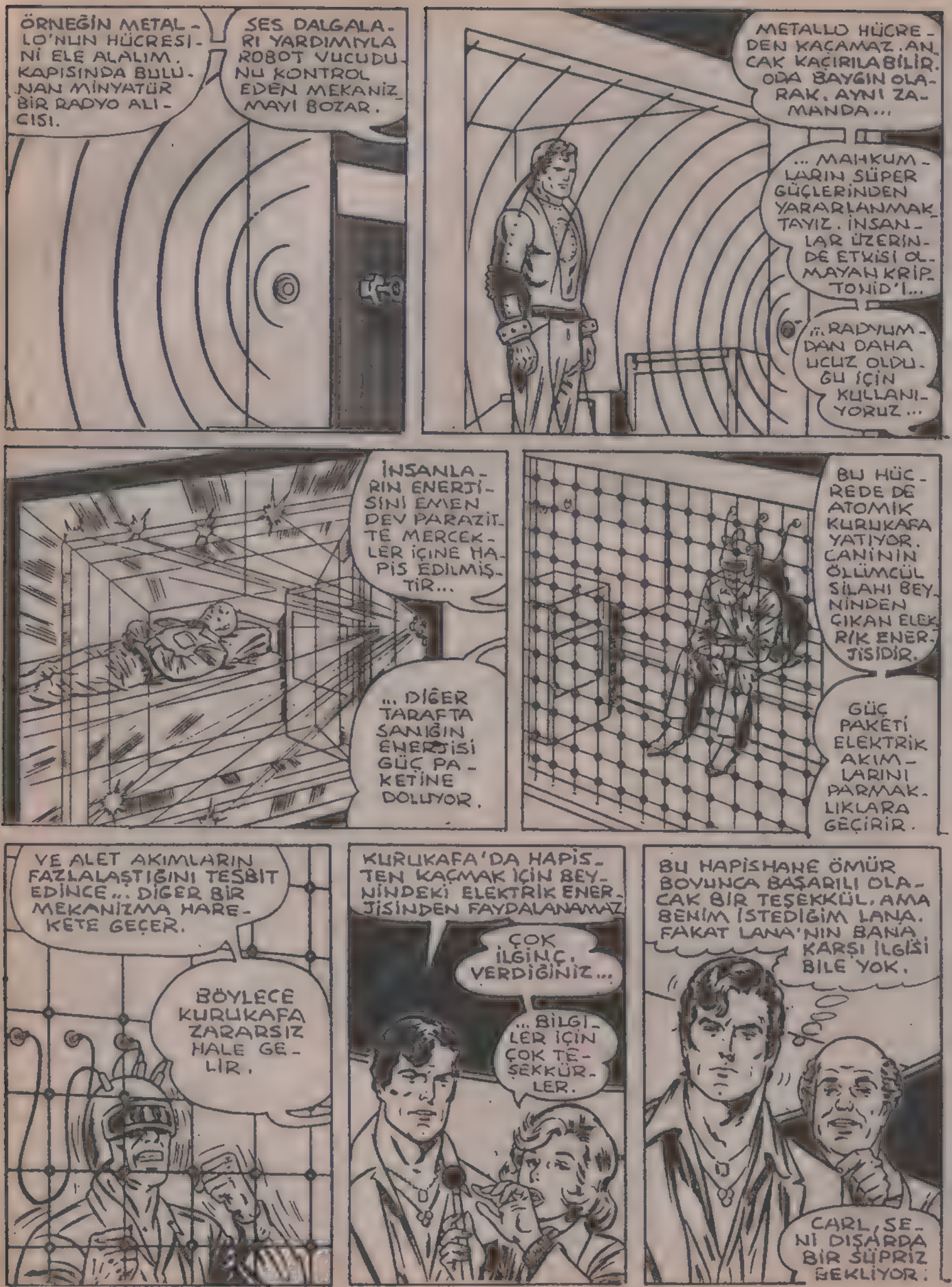
ÖRNEĞİN METALLO'NUN HÜCRESİNİ ELE ALALIM. KAPISINDA BULUNAN MİNYATÜR BİR RADYO ALICISI.
SES DALGALARI YARDIMIYLA ROBOT VUCUDUNU KONTROL EDEN MEKANİZMAYI BOZAR.
METALLO HÜCREDEN KAÇAMAZ. ANCAK KAÇIRILABİLİR. ODA BAYGIN OLARAK. AYNI ZAMANDA...
... MAHKUMLARIN SÜPER GÜÇLERİNDEN YARARLANMAK TAYİZ. İNSANLAR ÜZERİNDE ETKİSİ OLMAYAN KRİPTONİD'İ...
... RADYUMDAN DAHA UCUZ OLDUĞU İÇİN KULLANIYORUZ...
İNSANLARIN ENERJİSİNİ EMEN DEV PARAZİTLERİ MERCEKLER İÇİNE HAPİS EDİLMİŞTİR...
... DİĞER TARAFTA SANIĞIN ENERJİSİ GÜÇ PAKETİNE DOLUYOR.
BU HÜCREDE DE ATOMİK KURUKAFA YATIYOR. CANİNİN ÖLÜMCÜL SİLAHI BEYNİNDEN ÇIKAN ELEKTRİK ENERJİSİDİR.
GÜÇ PAKETİ ELEKTRİK AKIMLARINI PARMAKLIKLARA GEÇİRİR.
VE ALET AKIMLARIN FAZLALAŞTIĞINI TESBİT EDİNCE... DİĞER BİR MEKANİZMA HAREKETE GEÇER.
BÖYLECE KURUKAFA ZARARSIZ HALE GELİR.
KURUKAFA'DA HAPİSTEN KAÇMAK İÇİN BEYNİNDEKİ ELEKTRİK ENERJİSİNDEN FAYDALANAMAZ
ÇOK İLGİNÇ. VERDİĞİNİZ...
... BİLGİLER İÇİN ÇOK TEŞEKKÜRLER.
BU HAPİSHANE ÖMÜR BOYUNCA BAŞARILI OLACAK BİR TEŞEKKÜL. AMA BENİM İSTEDİĞİM LANA. FAKAT LANA'NIN BANA KARŞI İLGİSİ BİLE YOK.
CARL, SENİ DIŞARDA BİR SÜPRİZ BEKLİYOR.

NE GİBİ BİR SÜPRİZ OLABİLİR?

SÜPER BİR SÜPRİZ BAY DRAPER! BUNDAN BÖYLE BEN DE HAPİSHANELERDEN...

...İKİ DE BİR KAÇAN CANİLERLE SAYENİZDE UĞRAŞMAYACAĞIM.

SİZE MİNNET BORCUM VAR...

...VE HAPİSHANENİZE DIŞARDAN GELECEK SALDIRILARI...

...ÖNLEMEK İÇİN PLASTİK BALONLA KAPLAYIP YER ÇEKİMİ OLMAYAN BİR PLATFORMA GÖTÜRECEĞİM.

YERYÜZÜNDEN 20.000 METRE YÜKSEKLİKTE UÇACAK.

VE SİZ DE GÖKYÜZÜNDE DÖNEN BİR HAPİSHANENİN SORUMLUSU OLACAKSINIZ. TEK SAKINCASI...

...SÜPERMEN OLMADAN GÖKYÜZÜNE ÇIKAMAZSINIZ.

ÇOK GÜZEL.

EVET.

BU ALET ÖZEL BİR VERİCİDİR. BUNU SİZE VERİYORUM. KOLYE GİBİ...

...BOYNUNUZA TAKABİLİRSİNİZ.

BÖYLECE SÜPERMEN SÜPER CANİLERİN HEPSİNİ 20.000 METRE YÜKSEKLİKTEKİ HÜCRELERİNE KAPATTI.

SANKİ HERKES HAPİSHANENİN TÜM BAŞARISININ CARL DRAPER'E AİT OLDUĞUNU UNUTMUŞTU.

CANİLERİN KAÇMASINI ENGELLEYEN TEK ŞEY GÜÇ PAKETİ. ALINDIĞINI KİMSE FARKETMEYECEK.

ONLAR UYANINCAYA DEK İŞİMİ GÖRMÜŞ OLURUM.

BİRKAÇ DAKİKA SONRA KLARK KENT'İN APARTMANINDA

WREE WREE WREE

CARL DRAPER ZOR DURUMDA.

BU GECE SÜPERMEN'E YİNE RAHAT UYKU YOK DESENE...

KISA BİR SÜRE SONRA HAPİSHANEDE

DRAPER, NE OLDU?

LATİMER.

...BANA SALDIRDI.

İNTİKAM DİYE BİRŞEYLER SAYIKLIYORDU.

MAHKUMLARLA BERABER UZUN BİR SÜRE KALDIĞI İÇİN AKLINI OYNATMIŞ OLMALI.

LANA LANG'I KAÇIRMAKTAN BAHSEDİYORDU.

LANA'A AMAN ALLAHIM.

LANA LANG'IN APARTMANINDA...

SHAKROOM

HEY NE YAPIYORSUN

LATİMER?

13

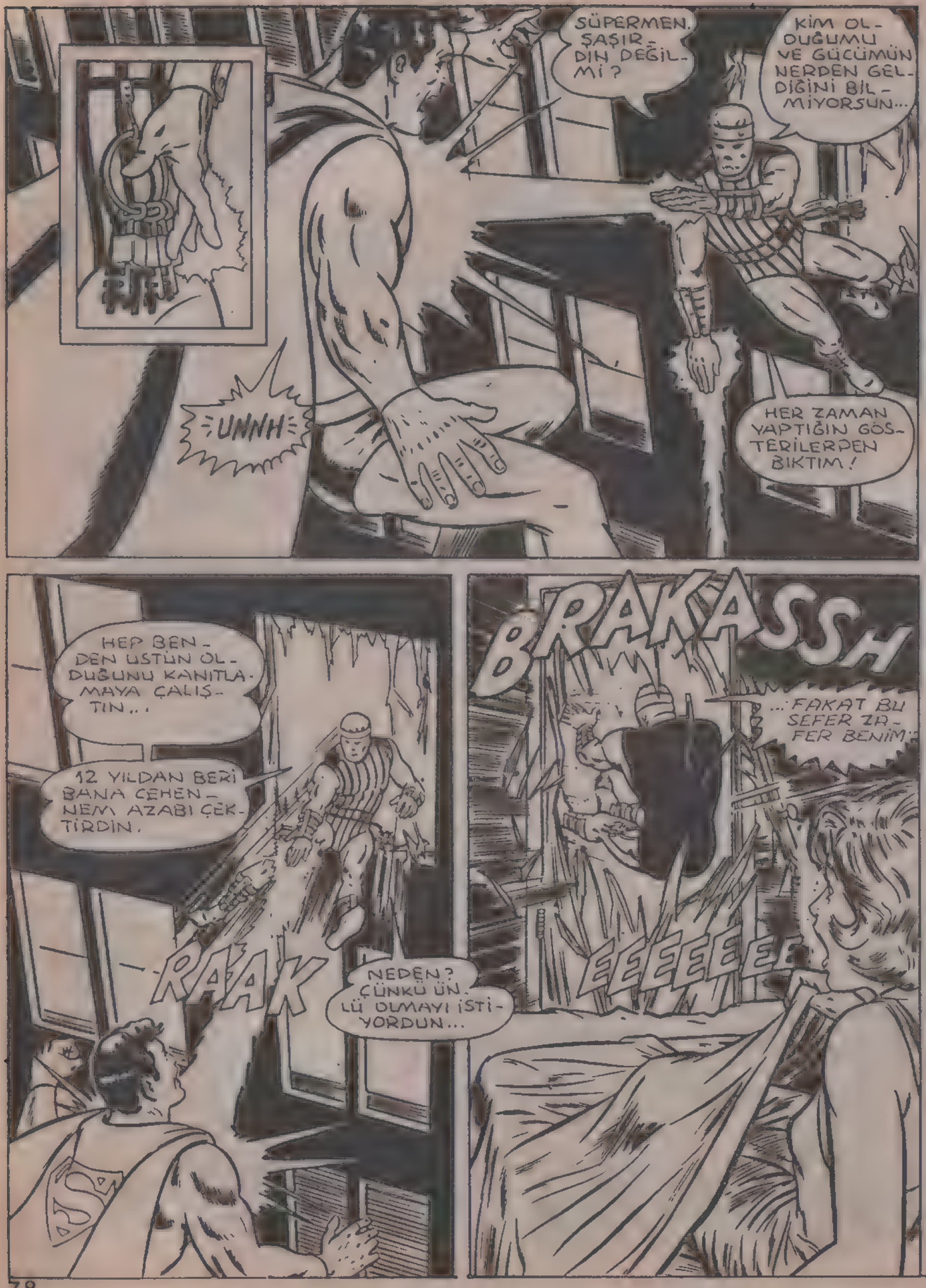
SÜPERMEN. ŞAŞIRDIN DEĞİL Mİ?
KİM OLDUĞUMU VE GÜCÜMÜN NERDEN GELDİĞİNİ BİLMİYORSUN...
UNNH
HER ZAMAN YAPTIĞIN GÖSTERİLERDEN BIKTIM!
HEP BENDEN ÜSTÜN OLDUĞUNU KANITLAMAYA ÇALIŞTIN...
12 YILDAN BERİ BANA CEHENNEM AZABI ÇEKTİRDİN.
RAAK
NEDEN? ÇÜNKÜ ÜNLÜ OLMAYI İSTİYORDUN...
BRAKASSH
...FAKAT BU SEFER ZAFER BENİM!
EEEEEEE

BANA DOKUNMA. DEFOL!
DEFOL! DEFOL!
UYU BAKALIM GÜZELİM..
UYU... VE UYANINCA HAYATINDA BENDEN BAŞKA ERKEK OLMAYACAK.
YAPTIKLARINA PİŞMAN OLACAKSIN LATİMER. SEN ÇILDIRMIŞSIN.
SENİ TIMARHANEYE TIKAYACAĞIM.
BOOM
SENDEN GELEN ENERJİ DALGALARI BANA ATOMİK KURUKAFAYI...
... ANIMSATTI. BU IŞINLAR DA METALLO'NUN KRİPTONİD IŞINLARINA BENZİYOR.
EVET ANLAMAYA BAŞLADIN.
BU CARL DRAPER'İN GÜÇ PAKETİ. TÜM GÜÇLERİ BİR ARAYA TOPLAMIŞ...
METALLO'NUN HÜCRESİNDEKİ RADYO...
... DALGALARI KRİPTONİD IŞINLARLA GÜÇLENDİRİLMİŞTİR. ATOMİK KURUKAFANIN..
... BEYNİNDEN GELEN ELEKTRİK ENERJİSİ VÜCUDUMU GÜÇLENDİRİYOR...
YAAAH

...VE DEV PARAZİTİN YARDIMI İLE ENERJİNİ YOK EDECEĞİM. BÖYLECE SÜPERMEN EFSANESİ YOK OLACAK

KİMSE BENİ SUÇLAYAMAZ. ÇÜNKÜ KİMSENİN RUHU BİLE DUYMAYACAK.

YEDEK GÜÇ PAKETLERİNİ DE BULMALARI OLANAKSIZ...

...LANA'YA BENİM...

...KİM OLDUĞUMU GÖSTERECEĞİM...!

ÖNÜMDE KİMSE DURAMAZ!

ÇELİK ADAM UYANINCA...

SÜPERMEN, ŞİMDİ SEN MOUNT OLYMPUS'TA BENİM MAHKUMUMSUN.

KAÇILMASI OLANAKSIZ BİR HAPİSHANEDE

BU SES LATİMER'İN.

HAYIR, YANILDIN. YILLARDIR TANIDIĞIN BİRİ. İKİ HAFTA ÖNCE YENİDEN...

...KARŞILAŞMIŞTIK. BENİ ANIMSAMADIN. SENDE LANA GİBİ BENİ UNUTMUŞSUN!

LATİMER'E GELİNCE O 20.000 METRE YÜKSEKLİKTE...

"...HAPİSHANEDE. HER GÜNKÜ İŞİNİ YAPIYOR. VE CARL DRAPER'İN MODELİNDEN HABERİ BİLE YOK. SENİ TEHLİKE...

...SİNYALİ İLE BURAYA ÇAĞIRAN DA OYDU...!

SENİ LATİMER'İN LANA'YI KAÇIRDIĞINA İNANDIRDIM.

YAPMAK İSTEDİKLERİMİ TAHMİN ETMENİ İSTEMİYORDUM. ŞİMDİ HAPİSHANELER KRALININ KİM OLDUĞUNU ANLADIN MI?

BEN CARL DRAPER!

BUNDAN SONRA YAPACAKLARIMA DA ENGEL OLAMAYACAKSIN. ÇÜNKÜ ÇOK BEĞENDİĞİN KAÇILMASI OLANAKSIZ BİR HÜCREDESİN.

ÖMRÜNÜN GERİ KALAN KISMINI BU HÜCREDE GEÇİRECEKSİN. PARAZİT SENİN TÜM GÜÇLERİNİ YOK EDECEK.

WHAMM

AH!..

SÜPER GÜÇLERİN OLMADIĞINDAN BURADAN KAÇMAN DİĞERLERİNKİNİN ŞANSINDAN DAHA AZ. YALNIZLIK...

...İÇİNDE TEK BAŞINA YAŞAYACAKSIN... EVET SON KEŞFETTİĞİM YALNIZLIK HÜCRESİNDE.

AH LANA SEVGİLİM. KENDİNE GELDİN DEMEK.

BENİ AFFET PARAZİT SENİN ENERJİNİ DE EMMİŞ. FAKAT YAPTIKLARIMI...

...GÖRDÜĞÜN ZAMAN BENİ AFFEDECEĞİNİ BİLİYORUM.

SÜPERMEN İN YOKLUĞUNU HİSSETTİKLERİNDE...

...VE LATİMER HAPİSHANESİNDEKİ CARL DRAPER'IN ROBOT OLDUĞUNU ANLAYANA KADAR...

BİZ BURALARDAN UZAKLAŞMIŞ OLACAĞIZ.

NİÇİN, NİÇİN BUNLARI YAPIYORSUN?

LANA LÜTFEN KIZMA HALA ANLAMADIN MI?

BUNLARI SENİN İÇİN YAPIYORUM SEVGİLİM. HEP BERABER OLMAK İÇİN.

SÜPERMENDE HAPİSTE OLDUĞUNA GÖRE.

ARTIK HİÇ KİMSE ARAMIZA GİREMEZ!..

BİRİNCİ BÖLÜM SONU

ZINDANCI

İKİNCİ BÖLÜM

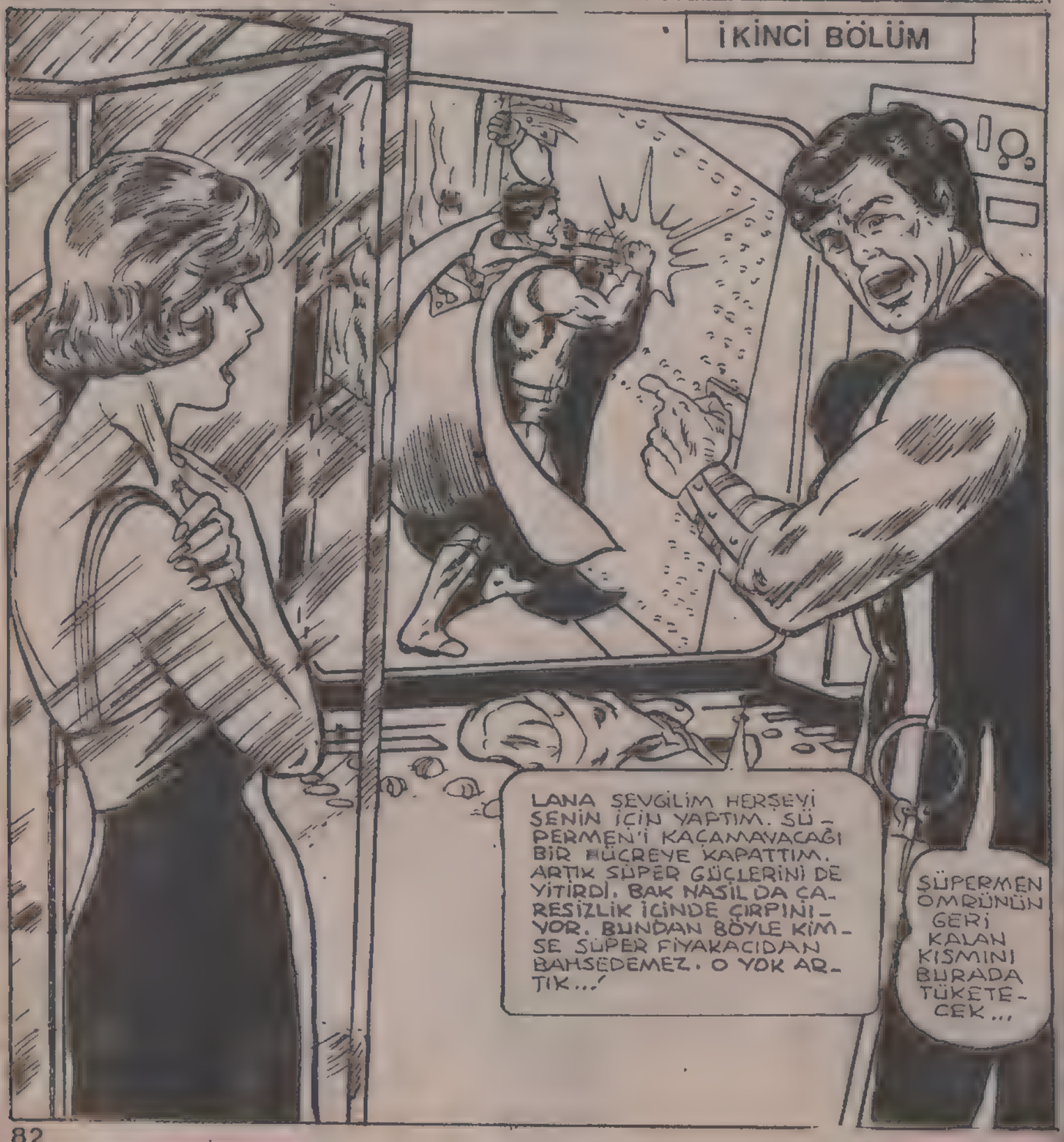

SÜPERMEN'E DUYDUĞUNUZ KİNİ ANLIYORUM.
FAKAT BİZ DERKEN NEYİ SÖYLEMEK İSTİYORSUNUZ AÇIKLAR MISINIZ?
HEH...HEH... SİNİRLİ HALİN ÇOK HOŞUMA GİDİYOR SEVGİLİM.
ARTIK BANA CARL DİYEBİLİRSİN. ÖMÜR BOYU BERABER OLACAĞIN BİR İNSANLA BU KADAR RESMİ OLAMAZSIN.
YİNE DE ŞAŞIRMAKTA HAKLISIN.
SENİ OLİMPOS DAĞINDAKİ KARARGAHIMA GETİRDİĞİMDE BAYGIN BİR HALDEYDİN.
OLYMPOS DAĞINI ANIMSAYACAĞINI SANIYORUM. SÜPER CANİLER İÇİN HAZIRLADIĞIM OTOMATİK HAPİSHANENİN ASIL YERİ.
BİLDİĞİN GİBİ SONRA SÜPERMEN ÇIKIP HAPİSHANEYİ 20.000 METRE YÜKSEKLİĞE GÖTÜRDÜ...
BU KİN ONUN İÇİN Mİ?
TÜM YAŞANTIM BOYUNCA ONUN GÖLGESİNDE KALDIM. LİSEYE GİTTİĞİMDEN... ... BERİ...
SON OLARAK DA SÜPER CANİLER İÇİN YAPTIĞIM HAPİSHANENİN TÜM BAŞARISINI ÜSTLENDİ. BUNUN ÜZERİNE BENDE GÜÇ PAKETİNİ SÜPERMEN ALEYHİNE KULLANMAYA KARAR VERDİM... VE ARTIK SÜPER FİYAKACININ YAPTIKLARINDAN KİMSE BAHSEDEMEYECEK.
KENDİ YAPTIĞIM HAPİSHANEDEN ANAHTARLARI ÇALDIM.
VE SÜPER GÜÇLÜ CANİLERİN GÜÇLERİNİ GIVSİMDE TOPLADIM.
ARTIK HİÇ KİMSE BENLE BOY ÖLÇÜŞEMEZ.

ELDİVENİMİN PARMAKLARINDA BULUNAN ÖZEL ENERJİ RESEPTÖRLERİ ENERJİ PAKETİNDEKİ GÜCÜ KULLANMAMI SAĞLIYOR.

THOOM

BU ENERJİ PATLAMALARINI AYNI ZAMANDA UÇMAK İÇİN DE KULLANABİLİRİM. BÖYLECE ASALAKTAN ALDIĞIM ENERJİ İLE...

...MAKİNALARI ALIP BURAYA TAŞIDIM.

BANA BİR DAKİKA MÜSADE ET SEVGİLİM. KAFESTEKİ DOSTUNLA BİR İŞİM VAR.

BENİ DİNLE SÜPERMEN. HERHALDE ANLAMIŞSINDIR.

ARTIK SÜPER GÜÇLERİN YOK!..

SÖYLEDİKLERİ DOĞRU GALİBA. SONUM GELDİ.

HÜCREDEN KAÇMAN OLANAKSIZ. SADECE BİR TEK ÇIKIŞ YOLU VAR...

...BU ÇIKIŞ YOLUNU DÜŞÜNDÜĞÜNÜ SANMIYORUM. LABİRENTİ GÖRÜYOR MUSUN?

KAÇIŞ YOLU LABİRENTİN SONUNDA...

BENİ ÇOK APTAL GÖRMEK İSTİYOR. AMA ALDANIYOR. BENİ ÖLDÜRMEK İÇİN KİMBİLİR NE TUZAKLAR HAZIRLADI.

AMA BAŞKA ÇAREM DE YOK. LABİRENTE GİRMEM GEREKİYOR.

HEMEN HAREKETE GEÇER...
LABİRENTİN İÇİNDE DEVAMLI DÖNMEMEK İÇİN CAMA...
...İŞARETLER KAZIMALIYIM.
DUVARLARA BİLE TIRMANSAM KURTULAMAM AYNALAR ÇOK YÜKSEK VE KAYGAN.
LABİRENTİ TAKİP ETMELİYİM...
...BU DA NESİ. BİR ÇIKMAZ...
BİR TUZAK BEKLİYORDUM. O DA NESİ? KÜÇÜK BİR HÜCRE OLUŞTU.
KLAW
VAY CANINA!
BİRİ SOĞUK BİR DUŞ YAPMAMI İSTİYOR...
SÜPER FİYAKACININ HALİNE BAK, NE KADAR GÜLÜNÇ DEĞİL Mİ LANA?
NORMAL BİR İNSAN GİBİ BOĞULACAK...
HAYIR KAÇACAK. BAK GÖRÜRSÜN...
...GÜÇLERİNİ ÇEKTİYSEN ONLARA TEKRAR KAVUŞACAKTIR.
YANILIYORSUN LANA. AYNALAR ARASINA ÇİFT ARALIKLARLA KONULMUŞ ENERJİ DEPOLARI VAR.
BUNLAR SÜPERMEN'İ EMEN ANA ENERJİ DEPOSUNU BESLİYOR.

BU TUZAKTAN KURTULACAĞINI BİLİYORUM. FAKAT LABİRENTTE DAHA NE KADAR CANLI KALABİLİR?
GÜCÜ DEVAMLI AZALACAK.
NİÇİN ONA EZİYET EDİYORSUN?
ONDAN NEFRET EDİYORUM.
SENİN DE NEFRET ETMEN GEREKİYOR. ONBEŞ YILDAN BERİ ONUN PEŞİNDESİN.
O İSE SENİN BU AŞKINA BİR TEK IŞIK BİLE YAKMADI.
ÜSTELİK SENİ SEVEN ADAMLA ARANA GİREREK MUTLULUĞUNA GÖLGE DÜŞÜRDÜ.
SENİ BU KADAR ÇOK SEVEN KİM, BİLİYOR MUSUN?..
BEN!
BU SIRADA...
YENİ KAPANAN KISMI KIRARSAM BİR İŞE YARAMAYACAK. TEKRAR GELDİĞİM YERE DÖNEKİM.
HIMM... BU AYNA ÇOK SERT. ARKASINDA BİR ŞEY OLMALI.
BU DA ÖYLE...
WHAM
WHAMM
FAKAT BU ÖYLE DEĞİL. SESİ DEĞİŞİK ARKASI BOŞ OLMALI...
THUMP
..KEMERİMİN TOKASI İLE KESEYİM.
SKRITCH SKRITCH SKRITCH
TOKASINI DEFALARCA GEZDİREN SUPERMEN SU BASINCININ YARDIMI...
... İLE BOĞULMAKTAN KURTULUR...
BRAKASH
SPLOOSH

SÜPERMEN İ SEVDİĞİMİ DE NERDEN ÇIKARDIN? SENİ DAHA ÖNCE HİÇ GÖRMEDİM.
TANIYORSUN ŞEKERİM AMA HATIRLAMIYORSUN.
FIÇI ADI SANA BELKİ BİR ŞEYLER HATIRLATIR.
EVET, LİSEDEYKEN FIÇI DEDİĞİMİZ BİR ÇOCUK VARDI. FIÇI...
DRAPER!
AMA O... O... ÇOK ŞİŞMANDI.
DEVAM ETSENE... KORKMA. ŞİŞMAN, ÇİRKİN, HANTAL VE APTAL. BU YÜZDEN BANA FIÇI DERLER VE ALAY EDERLERDİ.
AMA SEN NAZİK VE GÜZELDİN. SENİ İLK GÖRDÜĞÜM AN SEVMİŞTİM.
SEN İSE SÜPER BOYDAN BAŞKASINI GÖRMÜYORDUN.
BAHSE GİRERİM Kİ SMALVİLLE KOLEJİNDE OKURKEN İNCELEMEK İÇİN GİTTİĞİMİZ MAĞARAYI DA HATIRLAMI..
...YORSUNDUR. MAĞARA ÇÖKÜP İÇİNDE KALMIŞTIK...
TÜM ARKADAŞLAR ÇIKIŞ YOLU BULMAK VE KAHRAMAN OLMAK İSTİYORDU... VE BEN BULDUM...
...O ZAMANLAR BİLE GİZLİ VE KAPALI YERLERLE UĞRAŞIR ZEVK ALIRDIM...
FAKAT DİĞER ARKADAŞLARIN YANINA DÖNDÜĞÜMDE...

BİR BAŞKASI DAHA YAKIŞIKLI, DAHA ZEKİ VE DAHA KUVVETLİ BİRİ KAHRAMANLIK YAPMIŞTI BİLE...

ARTIK ONLARA BİR ÇIKIŞ YOLU BULDUĞUMU SÖYLEYEMEZDİM.

SÖYLESEYDİM BİLE NE FARK EDERDİ Kİ. KİMSE ALDIRIŞ ETMEZDİ.

BİR SAATTEN FAZLA YANLARINDA YOKTUM FAKAT...

...KİMSE BENİ FARK ETMEMİŞTİ. BU NEFRET VE KİN BENİ ÇOK DEĞİŞTİRDİ.

YILLARCA BU DUYGULARIMI SİLMEK İÇİN UĞRAŞTIM. SAYGI DUYACAĞIM ŞEYLER ARADIM.

BULAMAYINCA DA KATLANMAK ZORUNDA KALDIM...

SPOR VE PERHİZ İLE VÜCUDUMU ŞEKİLLENDİRDİM...

KİMSE BENİ DURDURAMAZDI. PLASTİK CERRAHİ İLE DOĞANIN GARİP OYUNUNU DA YENDİM VE SURATIMI DEĞİŞTİRDİM...

BEYNİM BİLE SANKİ GELİŞMİŞTİ. GİTTİĞİM GECE KURSLARI SAYESİNDE MİMARİYE KARŞI BÜYÜK İLGİ DUYDUM...

SENDEN SONRA EN ÇOK İSTEDİĞİM KAPANLAR KURMAK HÜCRELER YAPMAKTI.

USTA BİR ÇİLİNGİR OLMUŞTUM...

BU SIRADA...
ARTIK TÜKENDİM. FAKAT DAYANMALIYIM.
DRAPER'İN AMACINI ÖĞRENDİĞİM İYİ OLDU. MİKROFONU AÇIK BIRAKTIĞININ FARKINDA DEĞİL HERHALDE...
İKİ HAFTA ÖNCE ONU GÖRDÜĞÜMDE BİRİNE BENZETMİŞTİM.
AMA BUNU HİÇ DÜŞÜNMEMİŞTİM. SÜPER HAFIZAM DA KAYBOLUNCA HATIRLAYAMADIM.
GRRONR
TANRIM!
BİR PANTER. HALİNE BAKILACAK OLURSA GÜNLERCE AÇ BIRAKILMIŞ...
GROWRRR
AŞAĞIDA İSE YILANLAR!
KOBRALAR. NORMAL BİR İNSANI DEĞİL BİR BOĞAYI-BİLE YUTACAK KADAR AÇLAR.
KARŞIYA DA SIÇRAYAMAM. ÖLDUKÇA UZAK.
BAŞARSAM BİLE...
PANTER BANA YETİŞİR...
8

TANRIYA ŞÜKÜR GİYSİLERİME BİRŞEY YAPAMAZ ŞİMDİ SÜPER GÜÇLERİ NASIL ARAMAZSIN. BU KOCA KEDİ PENÇELERİNİ GEÇİRMEK İÇİN UĞRAŞIRKEN...

BANA KENDİSİNDEN KURTULMAK İÇİN GEREKEN ZAMANI VERECEKTİR.

SÜPERMEN, PELERİNİNE ASILARAK YERİNDEN ÇIKARIR. BU ARADA KOLUNU DA PANTERİN AĞZINDAN KURTARIR...

AZ SONRA ÇENELERİ KAPANACAK.

SÜPER GÜÇLERİNİN OLMAMASINA RAĞMEN, AYAK KASLARININ VERDİĞİ GÜÇLE BİR YAY GİBİ FIRLAR VE PELERİNİNİ HAYVANIN BOYNUNA DOLAR.

YETERİ KADAR SIKMALIYIM.

BELKİ BOĞABİLİRİM. BAŞKA ÇAREM YOK... MUTLAKA PANTERDEN KURTULMALIYIM.

DÜŞÜNDÜĞÜM GİBİ... HAYVAN SERSEMLEMEYE BAŞLADI.

GÖRDÜN MÜ LANA, BEN ASLINDA HUDİNİ GİBİ BÜYÜK BİR KAÇIŞ SANATÇISİ OLABİLİRDİM...

DOĞANIN HAZIRLADIĞI O GARİP HAPİSHANEDEN BİLE KAÇMAYI BAŞARDIM, ÖYLE DEĞİL Mİ?

KENDİ ÇİRKİN GÖVDEMİN VE PASİF KİŞİLİĞİMİN HAPİSHANESİNDEN...

AMA HAYIR. TUZAKLAR VE KİLİTLER ÜZERİNE OLAN BİLGİMİ İNSANLIĞIN YARARI İÇİN KULLANMAK İSTEDİM.

BU KONUDAKİ BİLGİM VE MİMARİYE DUYDUĞUM İLGİDEN YENİ TİP HAPİSHANELER YAPMAYA BAŞLADIM.

MESLEĞİM, EN BÜYÜK ESERİMİ HAZIRLAMAMA OLANAK VERDİ. OLYMPOS DAĞI HAPİSHANESİ.
TERRA ADAM SÜPERMEN ADA NAKLEDİLDİ.
KAÇMA İMKANI OLMAYAN BİR HAPİSHANE.
AMA BU ZAFERİM BİLE YİNE SÜPERMEN TARAFINDAN GÖLGELENDİ.
HAPİSHANEMİN ETRAFINDA O LANETLİ PLATFORMU YAPIP UZAYA GÖNDERİNCE...
HERKES ONA ARTIK "SÜPERMEN ADASI" DEMEYE BAŞLADI. BÖYLECE ESERİN ARKASINDAKİ GERÇEK KİŞİ UNUTULDU.
BENİ!
SEVDİĞİM KADINI ELİMDEN ALMASI VE YAPTIĞIM TÜM ESERLERİ GÖLGELEDİĞİ İÇİN...
... SÜPERMEN BUNLARDAN DOLAYI SUÇLU GÖRÜLMÜŞ VE ÖMÜR BOYU HAPSE MAHKUM EDİLMİŞTİR.
ŞİMDİ SÖYLE BANA LANA...
ADALETİN EN BÜYÜK YARDIMCISI, SUÇLULARIN GERÇEK KORKUTUCUSU KİM..?
SENİN İÇİN HANGİSİ DAHA BÜYÜK? O SÜPER HİLEKAR MI, YOKSA ONU YENEN ADAM MI?
BEN... BÜYÜK ZİNDANCI!
AMA TABİİ Kİ HERŞEY GÖRÜNDÜĞÜ GİBİ DEĞİL. ÖYLE DEĞİL Mİ, LANA?
HAHAHA
ZAAT
BU KADAR EMİN OLMA DRAPER! BUNU BEKLEMİYORDUN GALİBA BAK...
AH! SONUNDA ÇIKIŞ YOLUNU BULDU ÖYLE DEĞİL Mİ..? HIM... BENİ AZCIK ŞAŞIRTTI...!
10

GÖRDÜĞÜN GİBİ, SÜPERMEN O KAPININ ÖNÜNE GELDİĞİ ZAMAN, KENDİSİ ENERJİ DEPOLARINDAN BİRİNİ HAREKETE GEÇİRDİ...

... ŞİMDİ BAYGIN... AZ SONRA NELER OLACAĞINDAN HABERSİZ, TABİİ...

BAK GÖRÜNTÜYÜ BAŞKA KAMERAYA ALDIM ŞİMDİ TÜM LABİRENTİ HAVADAN GÖRECEKSİN...

LABİRENTİN DAİRESEL BİR ŞEKİLDE OLDUĞUNU VE DÖNER BİR KAİDE ÜZERİNE YERLEŞTİRİLDİĞİNE DİKKAT ET.

BU MASA GİRİŞ KAPISIYLA ÇIKIŞ KAPISI ARASINDA DÖNEBİLİYOR.

DÖNER KAİDEYİ 180° DÖNDÜREREK SÜPERMEN'İ TEKRAR LABİRENT'İN BAŞINA GETİRDİM...

"SÜPERMEN AYILDIĞINDA DA, ENERJİ ÇARPMASI YÜZÜNDEN HAFIZASINI YİTİRECEKTİR."

HIH... NEREDEYİM BEN, NE YAPIYORUM BÖYLE... KİMİM...

ŞİMDİ BUNA NEDEN SONSUZLUK KAFESİ DEDİĞİMİ ANLAMIŞSINDIR LANA... SÜPERMEN TEKRAR BU LABİRENTİN İÇİNDEN GEÇMELİ...

...AMA HAFIZASI KAYBOLDUĞU İÇİN BUNU NASIL YAPTIĞINI UNUTTU. ŞİMDİ HERŞEYİ BAŞTAN DÜŞÜNMESİ GEREK.

LABİRENT BENİM HAPİSHANEM GİBİ OTOMATİKTİR VE İÇERİSİNDE YÜZ DEĞİŞİK TUZAK BULUNUYOR.

BU TUZAKLARDA, KAİDE DÖNDÜĞÜ ZAMAN OTOMATİK OLARAK ÇALIŞMAYA BAŞLAR.

SÜPERMEN İKİNCİ KEZ LABİRENTTEN ÇIKMAYI BAŞARIRSA...

...HERŞEY YENİDEN TEKRARLANACAKTIR... TEKRAR, TEKRAR...

...VE TEKRAR. BU SONSUZA DEK SÜRECEK.

AMA BU DA FAZLA UZUN SÜRMEZ. GÜÇLERİ OLMADAN ÇOK GEÇMEDEN ÖLÜR. SAĞ KALMAYI BAŞARSA BİLE 98 DEĞİŞİK TUZAKLA KARŞI KARŞIYA KALACAKTIR. BÖYLECE SEN TAMAMEN...
..BENİM OLACAKSIN...
BU SIRADA...
BİR AYNALAR SALONUNDAYIM GALİBA.
AYNALARIN ÜSTÜNDEKİ BU TUHAF İŞARETLER, GİYDİĞİM BU RENKLİ KOSTÜM...
BİRŞEY İFADE ETMELİ...
EĞER BURADAN ÇIKARSAM, ONLARIN ANLAMINI DA BULACAĞIMDAN EMİNİM
BELKİ BU KOSTÜMÜN BİR CEBİ VE İÇİNDE DE KİMLİK VARDIR.
GERÇEKTEN DE SÜPERMEN KOSTÜMÜNDE BİR CEP VARDI.
BU DA NESİ...
GİZLİ TORBANIN İÇİNDE KLARK KENT'İN KATLI ELBİSELERİ VARDI...
BU SIRADA DIŞARIDA...
BENİM ONDAN DAHA USTA BİR ADAM OLDUĞUMU GÖRDÜN, SANA NE KADAR LAYIĞIM OYLE DEĞİL Mİ?
BEN KARŞIMDA SADECE BİR DELİ GÖRÜYORUM.
HEH, LANA SANA BİR ŞANS DAHA VERİYORUM. ÖNÜ KULLANSAN İYİ OLUR.
ÇÜNKÜ BEN BİR DELİ DEĞİLİM, SADECE KARARLI BİR ADAM DİYEBİLİRSİN. BENİ SEVMESİNİ DE ÖĞRENEBİLİRSİN.
GEREKİRSE ZORLA BİLE OLSA...
DUR CANIMI ACITIYORSUN...!
CANIMI YAKIYORSUN!..

?
BADOOM
MONİTÖR SİSTEMİ TUZAKLARIN KONTROLÜ HEPSİ MAHFOLDU.
EVET! TUZAKLARINI YOK EDEREK, SÜPERMEN'E KURTULMASI İÇİN ZAMAN KAZANDIRDIM.
SÜPERMEN'İN GİZLİ KİMLİĞİDE KURTULMUŞTU, ÇÜNKÜ O SIRADA OLAYLARI KAMERA İZLEYEMEYECEKTİ.
ŞİMDİ HATIRLADIM. BEN TV. SPİKERİ KLARK KENTİM.
AMA BEN AYNI ZAMANDA BAŞKA BİRİ OLDUĞUMU DA HATIRLIYORUM.
FAKAT KİM...KİM?

DUR BİR DAKİKA. İŞTE BU İŞARET. BÜYÜK "S" HARFİ.
BUNU DAHA ÖNCE ANLIYAMAMIŞTIM! ÇÜNKÜ AYNADA İŞARETİ TERSİNE GÖRMÜŞTÜM.
PELERİNDEKİ İŞARETİ HATIRLAMALIYIM. EVET EVET..!
ARTIK BİLİYORUM!
BEN SÜPERMEN'İM!
PAT
BİR DAKİKA BUNU DAHA ÖNCE NEDEN YAPMADIM.
EVET, CARL DRAPER SÜPER GÜÇLERİMİ ÇALDI... AMA ŞİMDİ YİNE ONLARA KAVUŞTUM. BEKLEMEME GEREK YOK
ESKİ KİMLİĞİME KAVUŞTUM ARTIK.
SANDIĞINDAN DAHA BÜYÜK BİRŞEY YAPTIN LANA. SENİN O ATAK HAREKETİN YÜZÜNDEN SÜPERMEN'İN GÜÇLERİNİ EMMEKTE OLAN ENERJİ DEPOLARININ TÜMÜ KISA DEVRE YAPTI.
BU YAPTIKLARINI ÖDEYECEKSİN YEMİN EDERİM.
BİRKAÇ SANİYE SONRA SÜPERMEN ESKİ GÜCÜNE KAVUŞACAK.
ÇOK GEÇ KALDIN DRAPER. BU DEDİĞİN BİR SANİYE ÖNCE OLDU. VE YEMİN EDERİM Kİ DNA DOKUNACAK OLURSAN ANANDAN EMDİĞİN SÜTÜ BURNUNDAN GETİRİRİM.

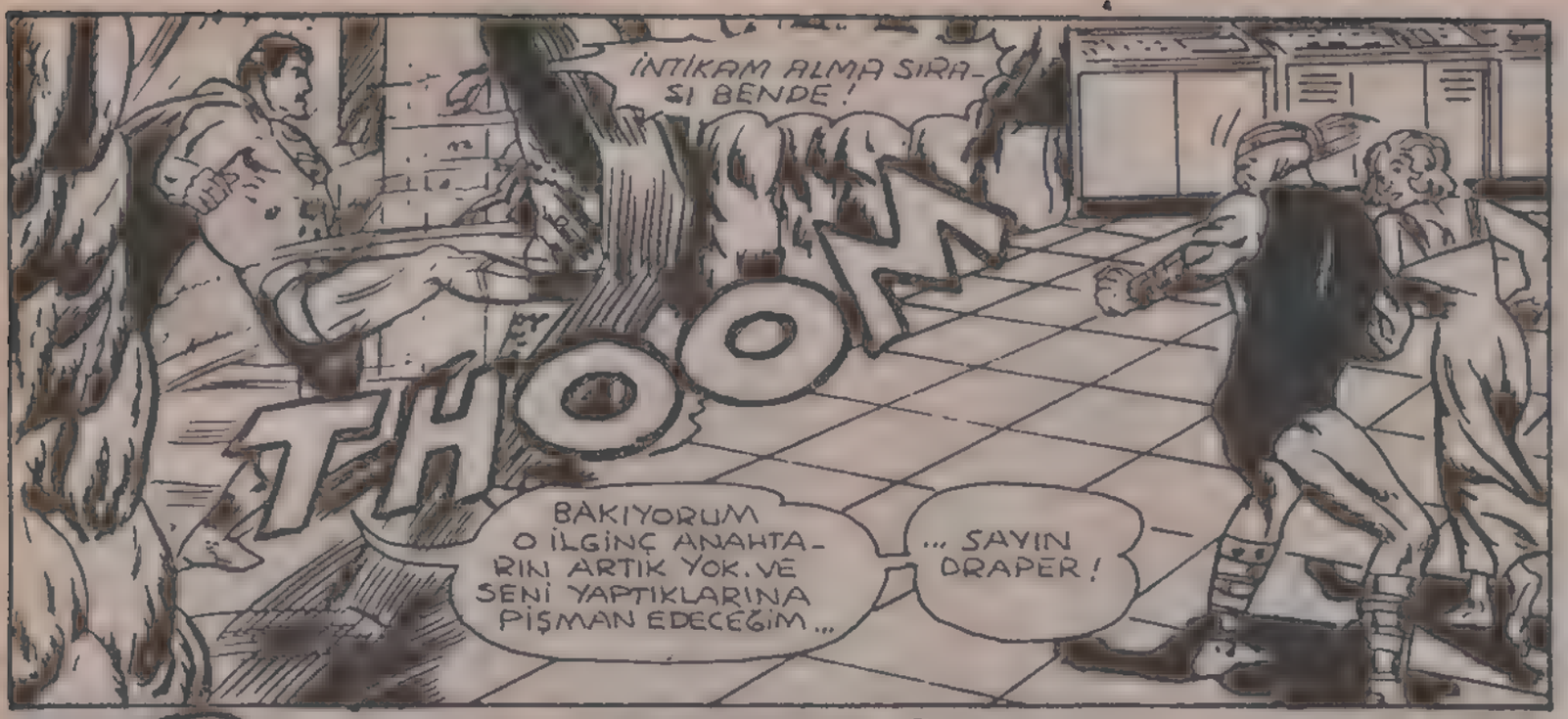

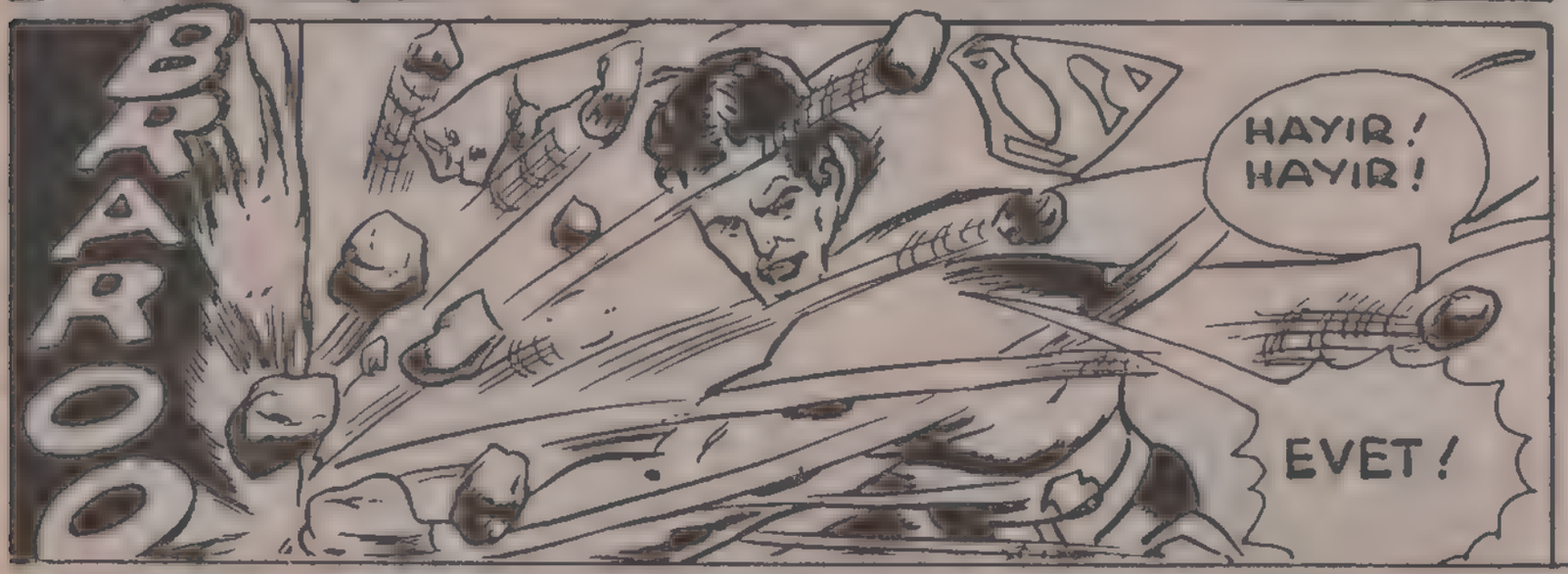

BU MACERANIN SONU

73

Türkiye'de yayın hakkı B YAYINLARI na aittir.
(BİLKA-Bilim Kültür Araştırma, Yayıncılık Ltd.Şti.)

Hayır, olamaz!

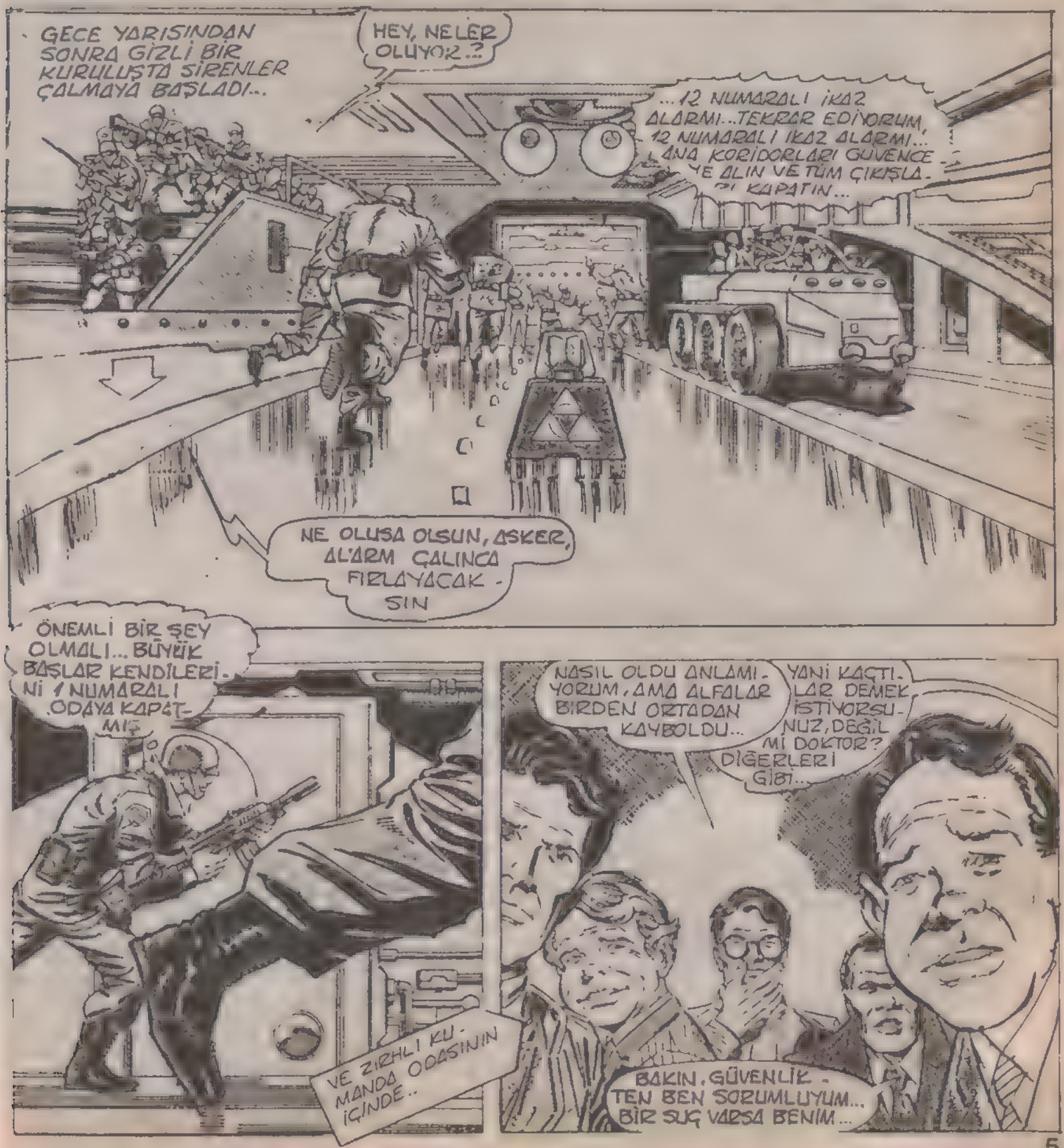

HEPİMİZ SUÇLU - YUZ... BUNU ASLA...
ŞİKAYETİ BANA BIRAKIN.
ALFALAR PROJEYİ TEHLİKEYE DÜŞÜREREK BİR ŞEY YAPMADAN BULUNMALI...
HARPER'E HABER VERİN..O BU İŞİ BİTİRİR.
BAŞKA BİR YERDE, SES YALITIMLI BİR ODADA..
GÜNAYDIN DOKTOR..
YOKSA ÖĞLEN Mİ OLDU? ÇEVREDEKİ TEK IŞIK AMPUL OLUNCA ZAMANI TAHMİN ETMEK ZOR OLUYOR.
ASLINDA VAKİT GECE YARISI, AJAN HARPER...
İŞİNİ KESTİĞİM İÇİN ÖZÜR DİLERİM, AMA BİR SORUNUMUZ VAR... ALFALAR... KAÇTI...
ALFALAR MI? BİLİNÇLERİ BİLE YERİNDE DEĞİL SANIYORDUM.
ONLARI SON KONTROL ETTİĞİMDE DEĞİLDİ... AMA BU AKŞAM UYANIP KAÇMIŞLAR...
BU İŞİ YARDIMSIZ YAPA. BİLİRLER Mİ?
HAYIR, AMA GABRELLİ BİR GÜVENLİK ARAŞTIRMASI YAPIYOR...EĞER BİR SABOTAJCI VARSA, ONU YAKALARIZ...AMA ŞİMDİ ÖNEMLİ OLAN ALFALARIN GÜVENLİĞİ...

PİLİÇLERİ KÜMESE GETİRMEMİ İSTİYORSUNUZ, DEĞİL Mİ?
ONLARI BULMAKTA TEK UMUDUMUZ SENSİN, JİM..
UZUN SÜREDİR SİZİ BALÇIKTAN KURTARMA İŞİNİ YAPIYORUM...AMA TELAŞLANMA, BU İŞE DEVAM EDECEĞİM...
NE OLURSA OLSUN ONLARI GERİ GETİRECEĞİM..
METROPOLİS'E YENİ BİR GÜN DOĞMAKTADIR... UMUT, MÜCADELE VE TEHLİKE DOLU..
BİR GÜN..
VAY CANINA! BU SÜPERMEN...
TANRIYA ŞÜKÜR...ONA ŞU ANDA ÇOK İHTİYACIMIZ VAR..
F.D.M.

DURUM KÖTÜ... BU KAZA NASIL OL - MUŞ BİLMİYORUM... AMA..
ŞURASI MUHAKKAK Kİ TANKERİN SÜRİCÜ - SÜ ÇARESİZ KAL - MIŞ...
SAKİN OLUN...SİZİ ŞİMDİ ORADAN ÇIKA - RIRIM...
ÇOK KÖTÜ - YÜM...
ANLI - YORUM.
ONU DİKKATLE TAŞIYIN... BACAK KEMİĞİ VE KABUR - GALARI KIRILMIŞ...
TABİİ..
BUNU NASIL ANLADI? OH, EVET, X IŞINI SAYE - SİNDE...
SÜPERMEN DİKKAT ET. TANKER GAZ SIZDIRIYOR...
BİLİYO - RUM...
TANKERİ BURADAN UZAKLAŞTIRMALIYIM YOKSA TÜM EVLER HAVAYA UÇAR

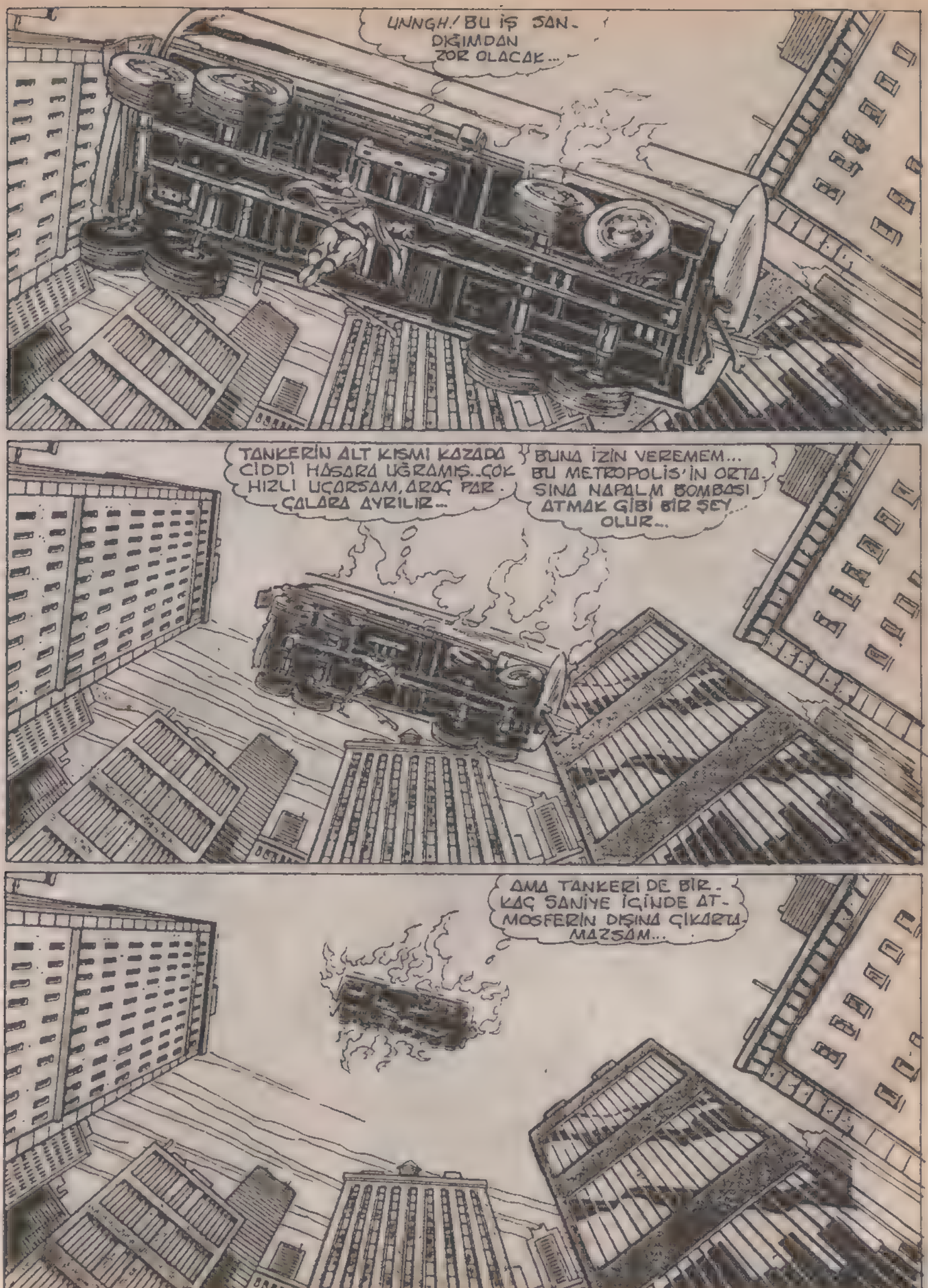
UNNGH! BU İŞ SAN-
DIĞIMDAN
ZOR OLACAK...
TANKERİN ALT KISMI KAZADA CİDDİ HASARA UĞRAMIŞ..ÇOK HIZLI UÇARSAM, ARAÇ PAR-ÇALARA AYRILIR...
BUNA İZİN VEREMEM... BU METROPOLİS'İN ORTA-SINA NAPALM BOMBASI ATMAK GİBİ BİR ŞEY OLUR...
AMA TANKERİ DE BİR-KAÇ SANİYE İÇİNDE AT-MOSFERİN DIŞINA ÇIKARTA-MAZSAM...

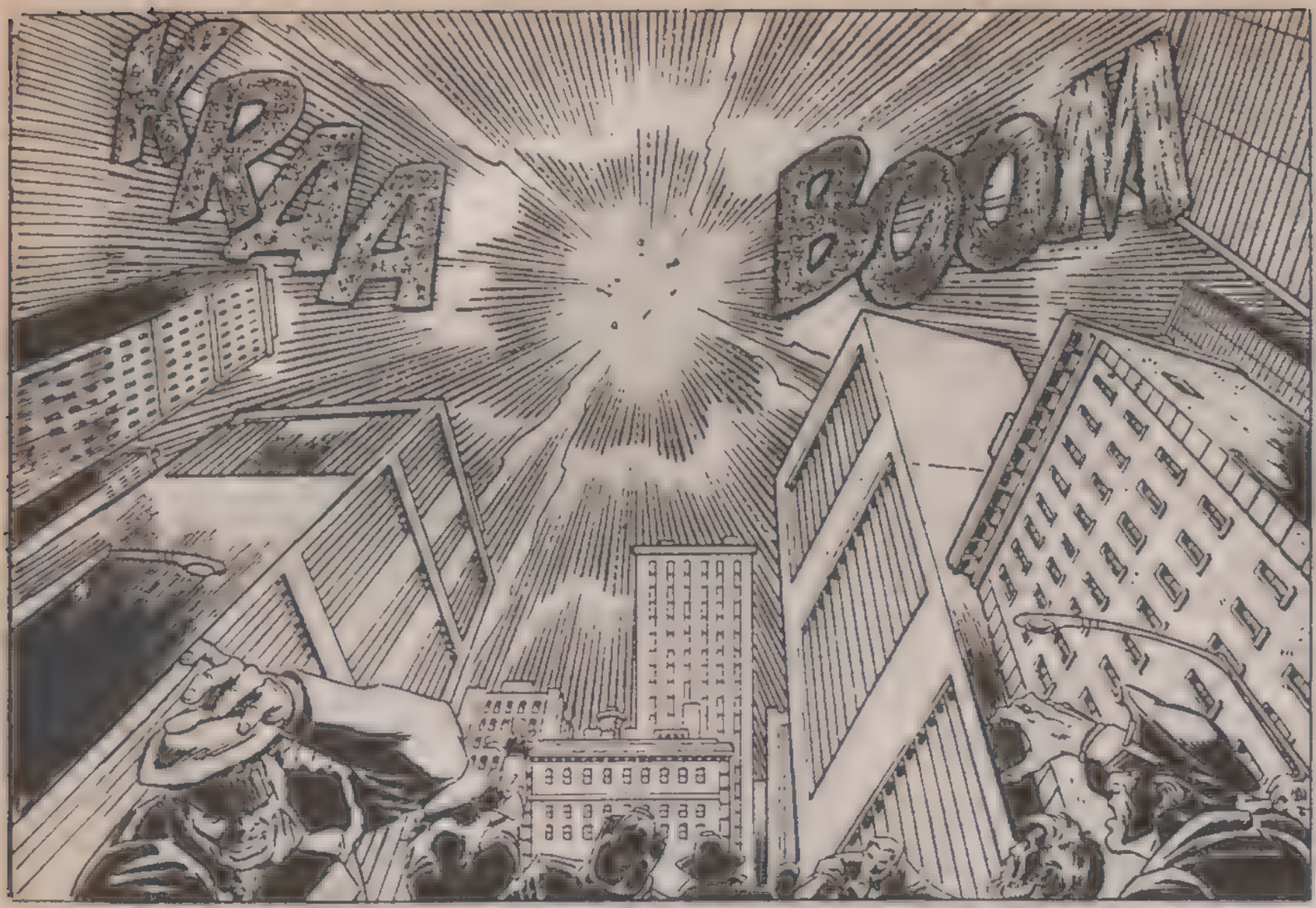
KRA
BOOM

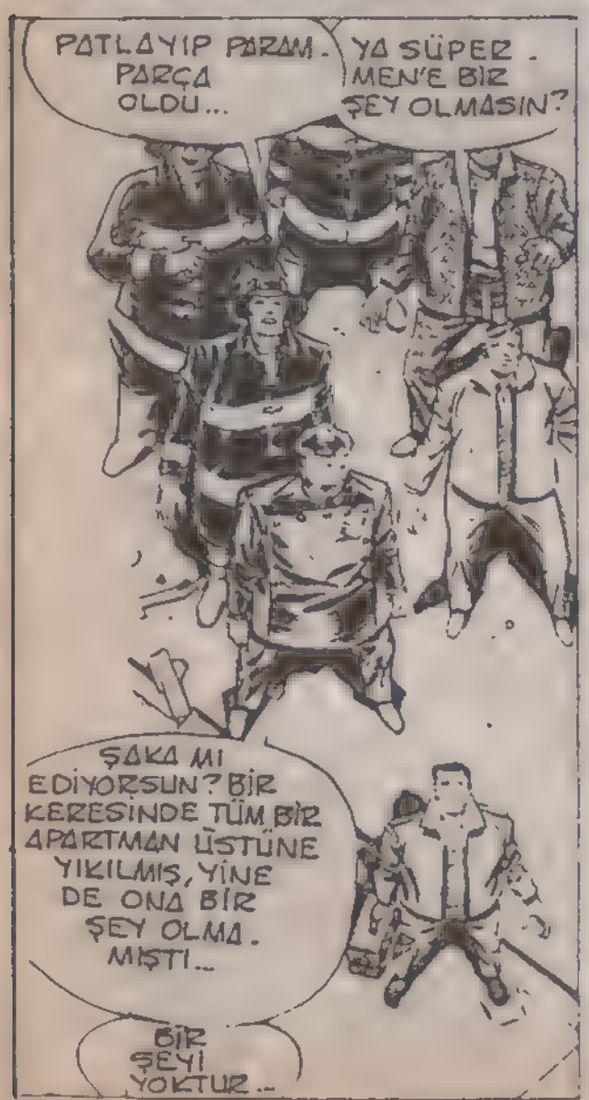
PATLAYIP PARAM PARÇA OLDU...
YA SÜPER MEN'E BİR ŞEY OLMASIN?
ŞAKA MI EDİYORSUN? BİR KERESİNDE TÜM BİR APARTMAN ÜSTÜNE YIKILMIŞ, YİNE DE ONA BİR ŞEY OLMAMIŞTI...
BİR ŞEYİ YOKTUR...

BİLMİYORUM... DAHA ÖNCE HİÇ BÖYLE BİR PATLAMA GÖRMEMİŞTİM.
??
NE?

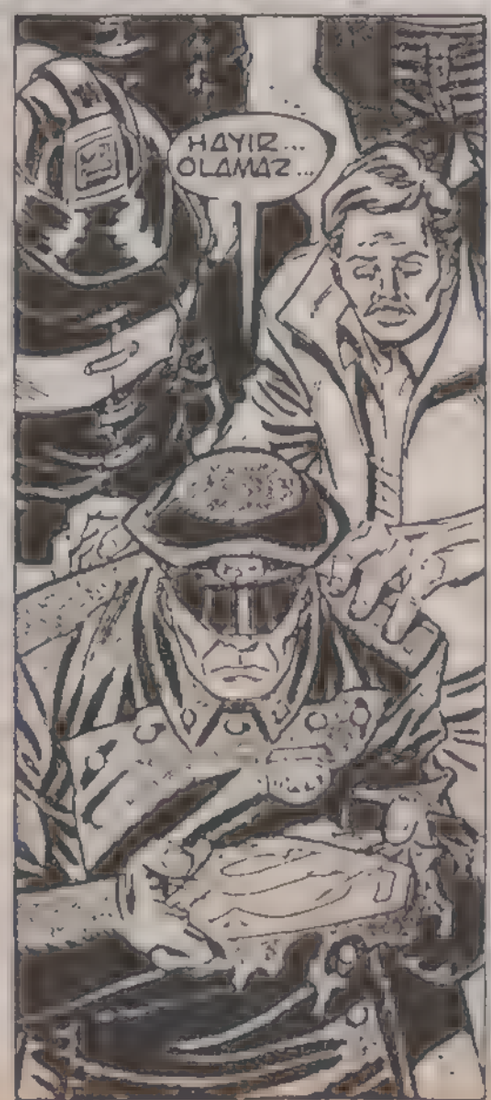
HAYIR... OLAMAZ...

GEÇ KALDIĞIM İÇİN ÖZÜR DİLERİM, BAYLAR... AMA HİÇBİR BÜYÜK PARÇANIN KENTİN ÜZERİNE DÜŞMEMESİNDEN EMİN OLMAK İSTEDİM...
UMARIM SİZİ MERAKLANDIRMAMIŞDIM...
BİZ Mİ? YOO MERAKLANMADIK.

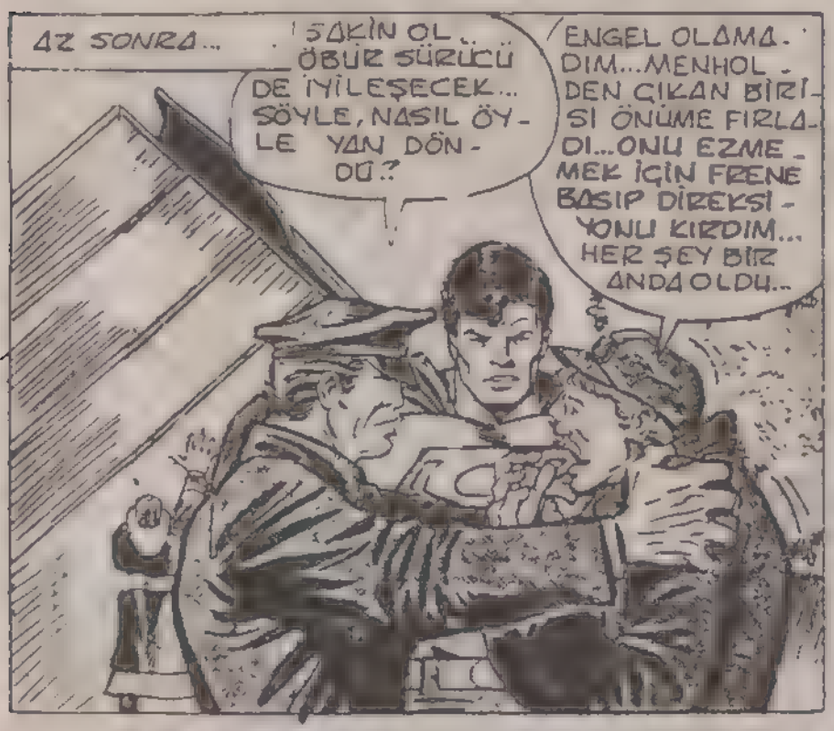
AZ SONRA...
SAKİN OL... ÖBÜR SÜRÜCÜ DE İYİLEŞECEK... SÖYLE, NASIL ÖYLE YAN DÖNDÜ?
ENGEL OLAMADIM... MENHOLDEN ÇIKAN BİRİSİ ÖNÜME FIRLADI... ONU EZMEMEK İÇİN FRENE BASIP DİREKSİYONU KIRDIM... HER ŞEY BİR ANDA OLDU...

MENHOLDEN ÇIKAN BİRİSİ Mİ? HMMM...
HIZINA VE KAYDIĞI MESAFEYE BAKILIRSA...

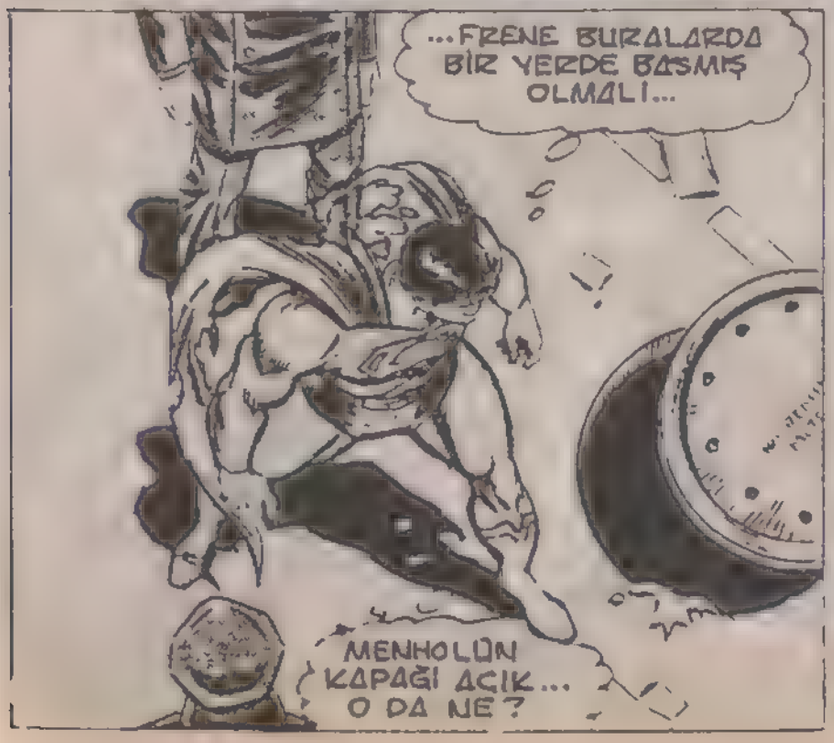
...FRENE BURALARDA BİR YERDE BASMIŞ OLMALI...
MENHOLÜN KAPAĞI AÇIK... O DA NE?

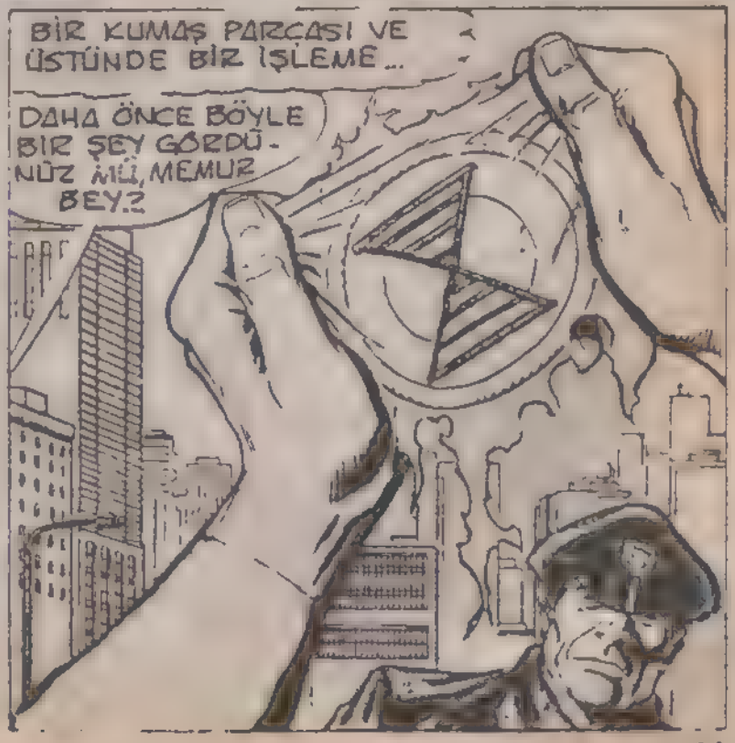
BİR KUMAŞ PARÇASI VE ÜSTÜNDE BİR İŞLEME...
DAHA ÖNCE BÖYLE BİR ŞEY GÖRDÜNÜZ MÜ, MEMUR BEY?

SAATLER SONRA, BİRKAÇ BLOK ÖTEDE...

TIPATIP AYNISI...

BU SABAH DÜKKANA GELDİĞİMDE, KAPI ZORLA AÇILMIŞTI... KASAYA DOKUNULMAMIŞTI BİLE AMA BU GİYSİLERİ BIRAKIP GİTMİŞLER...

ÇILGINCA BİR ŞEY BU...

BÖYLE GARİP BİR İŞİ KİM YAPABİLİR?

EVET, KİM? ÜSTELİK HİÇBİR ŞEY ALINMAMIŞ...

BELKİ BİRKAÇ ELBİSE VE AYAKKABI ALINMIŞTIR. BUNU BİLMEK ZOR... BURASI BİR UCUZCU DÜKKANI, SÜPERMEN, ENVANTER DE TUTMUYORUM...

İŞLER SARPA SARDI.

O GİYSİLERDEN GİYEN HERHANGİ BİRİ BU CİVARDA FARKEDİLMEDEN DOLAŞABİLİR... ÜSTELİK...

"BU FAKİR MAHALLEDE HERKES KULLANILMIŞ ELBİSE GİYER...!"

DENSİTOMETER 92%

ED'S THRIFT STORE

HARPER'DEN MERKEZE...

...KARIŞIK BİR DURUM VAR...SÜPERMEN VE POLİS ALFALARIN İZİ ÜSTÜNDE OLABİLİR..ONLARLA BİRLİK OLAYIM MI YOKSA...

HAYIR... ALFALAR HİÇBİR KİMSE TARAFINDAN SORGULANMAMALI...GEREKİRSE ONLARI DURDURURUM...

SÜPERMEN'İ DURDURMAK ZOR OLABİLİR...

DESTEK GEREKEBİLİR.

AKŞAMA DOĞRU YOL TRAFİK KAZASININ ARTIKLARINDAN TEMİZLENMİŞTİR, AMA YENİ ENGELLER ÇIKAR...
The NEWSBOY LEGION
HEY, ÇOCUKLAR... ÇEKİLİN ORADAN..
NE YAPIYORSUN, SERSEM?
KES SESİNİ.
GAZETE VAR... DAİLY PLANET VAR!
ÇOCUKLAR, BURASI HİÇ EMİN BİR YER DEĞİL...
BURADAN GİDİN DEDİM SİZE!
POLİSMİŞ... NEDEN BİRİ BENİ UYARMADI?
DENEDİK AMA SEN BİZİ DUYMADIN BİLE...
ÇABUK TÜYELİM BURADAN...

DİKKAT EDİN!..
WHOOO
ÖZÜR DİLERİZ, BAYIM..
İYİ MİSİNİZ?
GALİBA... KOŞARKEN ÖNÜNÜZE BAKMANIZ GEREKİRDİ...
İNANIN BU ÇARPIŞMA İSTEMEDEN OLDU, BAYIM...
EVET, BEN JİMMY OLSEN'İM. SİZİ TANIYOR MUYUM?
OLSEN!
PEK EMİN DEĞİLİM..
HAYDİ, ÇOCUKLAR... DEVAM EDELİM..
EVET, POLİS BİZE YETİŞE BİLİR...
HEY BEN ACIKTIM... DONNEGAN'IN YERİNE GİDİP BİR ŞEYLER YİYELİM...
AMA AZ SONRA...
HA? BURADA ÇAMAŞIRHANENİN NE İŞİ VAR? LOKANTA NEREYE GİTMİŞ?
SPEED WASH
GARİP... BEN DONNEGAN'IN 1968'DE ÖLDÜĞÜNÜ HATIRLIYORUM...
1968 Mİ? BU NE KADAR ÖNCE BİLİYORMUSUN?
BİZ O ZAMAN DOĞMAMIŞTIK BİLE...
NE DEMEK BU? BİZ BURADA BİRKAÇ HAFTA ÖNCE YEMEK YEMEMİŞ MİYDİK...
PEKİ, PEKİ... BİR DAHA BÖYLE ŞEY SÖYLEMEYECEĞİM...

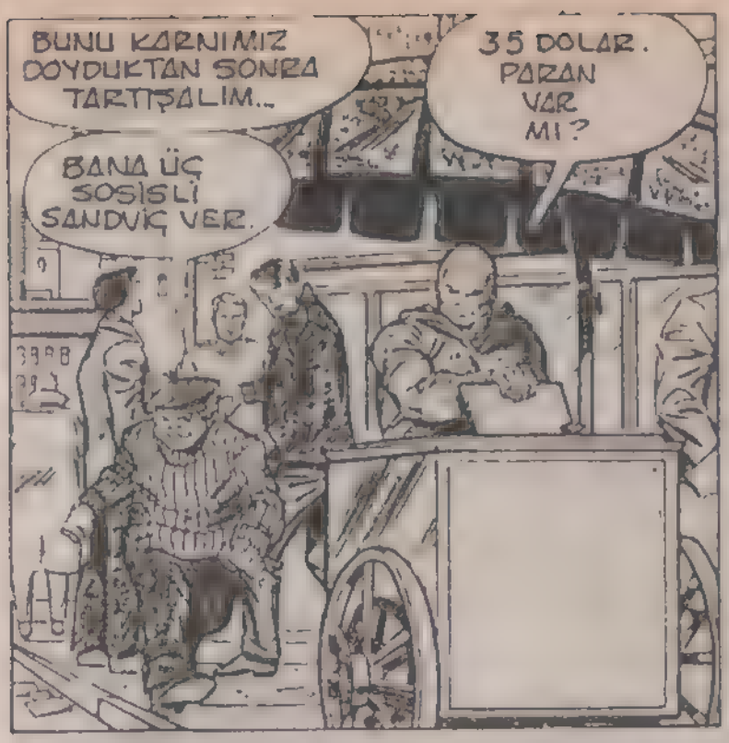
BUNU KARNIMIZ DOYDUKTAN SONRA TARTIŞALIM..
35 DOLAR. PARAN VAR MI?
BANA ÜÇ SOSİSLİ SANDVİÇ VER.

3.5 DOLAR MI? HİÇ BU KADAR PAHALI SANDVİÇ YEMEMİŞTİM...
ARKADAŞIMIZIN KUSURUNA BAKMA... KAFASINI BİR YERE ÇARPTI DA..
EVET, ÖYLE..
AMA HAKLI... ÇOCUKLUĞUMDA SOSİSLİ SANDVİÇ 10 SENTTİ...

SENİ HUYSUZ.
BIRAKIN BENİ...
ONU MAHVEDECEĞİM...
KES SESİNİ...
SAKİN OL...
LÜTFEN ARTIK DUR...
BU KADAR PARA İSTEMEK CİNAYET...

GARİP AMA. FİYATLARIN BU KADAR ARTTIĞININ BEN DE FARKINDA DEĞİLİM...
ÇOCUKLAR SİZE KOMİK GELEBİLİR AMA, BEN DÜN NE YAPTIĞIMI HATIRLAMIYORUM...
BEN DE... BİZE NE OLUYOR BÖYLE?..

O SIRADA, BOŞALTILAN KAVŞAKTA...
BURADA TRAFİK AÇILMIŞ, CLAYTON..
BEŞ DAKİKA ÖNCESİNDEN DAHA İYİ... GAZETE SATICISI BEŞ ÇOCUK TRAFİĞE ENGEL OLUYORDU...

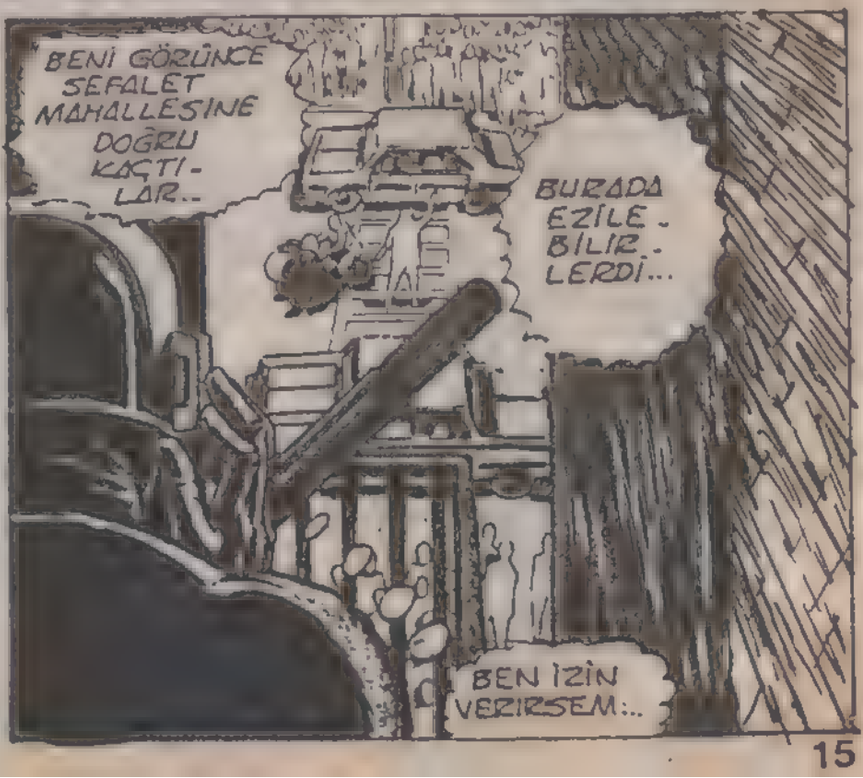
BENİ GÖRÜNCE SEFALET MAHALLESİNE DOĞRU KAÇTILAR..
BURADA EZİLEBİLİRLERDİ...
BEN İZİN VERİRSEM...

AZ SONRA, DAİLY PLANET'İN HABER ODASINDA...
GÜNAYDIN, BAY KENT.
DÜŞÜNCELİ GÖRÜNÜYOR-SUNUZ.
EVET, ÖYLE...
NE OLDU?
SÜPERMEN YENİ BİR GRUP HAKKINDA BENDEN BİLGİ İSTEDİ... OMUZLARINDA GARİP BİR İŞARET TAŞIYORLAR-MIŞ...
BAKAYIM.
HEY BİLİYOR MUSUN... BİRKAÇ YIL ÖNCE ÜNİVER-SİTEDE ZEKİ BİR PROFESÖR VARDI... DR. RODRİGUES. BEN DE LİSE DERSLERİMİ KIRIP ONUN DERSLERİNİ DİNLEMEYE GİDER-DİM...
BİR GÜN ONUNLA KONUŞURKEN, NOT DEFTERİNE BUNA BENZER BİR ŞEKİL YAPMIŞ OLDUĞUNU GÖRDÜM...
BÖYLE GARİP BİR ŞEY OLMASA ASLA HATIRLAMAZ-DIM...
NEDEN GARİP, JİM?
DR. RODRİGUES FİZİKÇİSİYDİ, BU ŞEKİL İSE BİYOLOJİYLE DAHA YAKIN-DAN İLGİLİ GİBİ. DNA MOLEKÜ-LÜNE BENZİ-YOR...
BİR ŞEY DAHA SÖYLEYEYİM Mİ? BU GÜN SOKAKTA BİR ÇOCUK GÖRDÜM... RODRİ-GUES'E ÖYLE BENZİYORDU Kİ HERHALDE OĞLUYDU-
BELKİ DE BİR RASTLANTIDIR... AMA YARDIMIN İÇİN TEŞEK-KÜRLER, JİM...
BİR ŞEY DEĞİL, BAY KENT...

DNA MOLEKÜLÜ, HA? EĞER JİM BUNU SÖYLEMESEYDİ O ŞEKLE BENZEYEN BİR ASKERİ SEMBOL ARAR DURURDUM...
BAKALIM DR. RODRİGUES KONUYA DAHA FAZLA IŞIK TUTABİLECEK Mİ?
RODRİGUES ADINI HATIRLAMADIM... BEN MEZUN OLDUKTAN SONRA ÜNİVESİTEYE GELMİŞ OLMALI..
ASLINDA KLARK KENT İSMİ DE BİRÇOK KAPIYI AÇABİLİR...
...AMA İNSANLAR SÜPERMEN'LE DAHA RAHAT KONUŞUR...
AZ SONRA, METROPOLİS ÜNİVERSİTESİNDE...
SANA DAHA FAZLA YARDIM EDEMEDİĞİMİZ İÇİN ÜZGÜNÜM, SÜPERMEN. ANTHONY RODRİGUES İLE BİZ DE TEMAS KURMAK İSTİYORUZ.. EN İYİ FİZİKÇİMİZDİ...
DEKAN SİMMONS BİR YILDIR KENDİSİNDEN HABER ÇIKMAMASI SİZCE GARİP DEĞİL Mİ?
ŞEY, DR. RODRİGUES HEP ÖNEMLİ HÜKÜMET PROJELERİNDE ÇALIŞMIŞTIR.. ASLINDA BEN DE MERAK ETTİM... AMA NAFİLE...
BU FOTOĞRAFIN DIŞINDA, SİZE ONUN YAŞAMI HAKKINDA BİRAZ BİLGİ VEREBİLİRİM... ANTHONY'NİN FIRTINALI BİR GENÇLİĞİ OLMUŞ... METROPOLİS'İN BİR KENAR MAHALLESİNDE BÜYÜMÜŞ..
EFENDİM? GAZETECİ ÇOCUKLAR.
...VE GAZETECİ ÇOCUKLAR ÇETESİNİN ÜYESİ OLMUŞ...

...ÇETESİ Mİ ?..
XXX
CAN SIKICI BİR DURUM AMA, GÖRÜNÜŞE BAKILIRSA, HEPİMİZ BİR TÜR HAFIZA KAYBINA UĞRADIK...
BENİ RAHATSIZ EDEN BU SOKAĞIN NASIL BÖYLE DEĞİŞTİĞİ,.
SANA KATILMIYORUM, TOMMY. HOB SOKAĞI ASLA KENTİN EN GÜZEL YERİ DEĞİLDİ, AMA BU KADAR PİS OLDUĞUNU DA HATIRLAMIYORUM.
VAY VAY VAY... BAKIN, ÇOCUKLAR...
...GENÇ KONUKLARIMIZ VAR...
HEY, ÇEK ELİNİ YÜZÜMDEN.
KES SESİNİ, PATLAK GÖZ. SADECE BİRAZ EĞLENMEK İSTEDİK...
GEL, BELAYA BULAŞMA...
EĞLENMEKLE NE KASTETTİ BUNLAR...
EĞLENCE İŞTE ELİMDE DURUYOR... GELİN ALIN. İLK DENEMESİ BEDAVA...

HAP MI? iiiYYYY..
HAPLARDAN NEFRET EDERİM. EĞLENCE DEDİĞİNİZ BUYSA, SİZ HASTASINIZ.
HEM BELAYA BULAŞMA DİYOR, HEM DE NE YAPIYOR?
SENİ KÖPEK... IZGARAYA FIRLATTIĞIN ŞEY BİRKAÇ YÜZ DOLARLIK HAPTI...
ŞİMDİ BİZ PARAYI SENDEN ALACAĞIZ...
HAYDİ DENEYİN DE GÖRELİM...
AMA TEKE TEK GELİN...
BENİ DİNLE, BUNLAR DÜRÜST KAVGA YAPMAZ..
UMURUMDA DEĞİL.. BENİ YERE BIRAK, JOHNSON..
OLMAZ... HEM BİZDEN ÇOKLAR, HEM DAHA CÜSSELİLER, HEM DE BIÇAKLARI VAR..
GEL, FLİP... ÇABUK..
İYİ GÜNLER, BAYIM... DÜKKANINIZA SIĞINMAK İSTEDİK...
BAR
EVET, PEŞİMİZDE SERSERİLER VAR... BİR BERBER DÜKKANINI ARAMAK AKILLARINA GELMEZ DİYE DÜŞÜNDÜK..
HA? İNANAMIYORUM... OLAMAZ..

...SİZ GAZETECİ ÇOCUKLAR ÇETESİNE BENZİYORSUNUZ...
DOĞRU BİZ ONLARIZ...
AMA BU İMKANSIZ BAKIN AYNAMDA ÇETE İLE KORUYUCULARI ESKİ BİR RESMİ ASILI...
FOTOĞRAFI HATIRLADINIZ MI?
EVET, BERBER SULLİVAN BUNU KENDİSİNİ BORÇ MAFYASINDAN KURTARDIĞIMIZ ZAMAN ÇEKMİŞTİ.
BEN HATIRLAMADIM. FOTOĞRAFTA OLMADIĞIM İÇİN Mİ?
AMA SEN YAŞLI SULLİVAN DEĞİLSİN
HAYIR, BEN ONUN TORUNUYUM..O FOTOĞRAF 1943 DE ÇEKİLMİŞ...
SİZ GERÇEKTEN GAZETECİ ÇOCUKLAR ÇETESİ'YSENİZ, BENDEN YAŞLI OLMANIZ GEREKİR. OYSA SİZ ÇOCUKSUNUZ.
ORADALAR...
EĞER BUNLARA YAKALANIRSAK, DAHA FAZLA YAŞLANAMAYACAĞIZ...
KAÇIN!

ÇEKİL ÖNÜMÜZDEN. BU ONLARLA BİZİM ARAMIZDA...
ÖYLE KOLAY GEÇEMEZSİNİZ... UNNGH!..
YANILIYORSUN, DOSTUM...
VAY VAY... HEPSİ BİRARADA BEŞ KELİK... YANLIŞ YOLA SAPMIŞSINIZ...
BIRAK ONLARI BEN DOĞRAYAYIM, LENNY.
KİMSE KİMSEYİ DOĞRAMAYACAK... BELA ARAMIYORSANIZ, GERİ ÇEKİLİN... BEŞ SANİYENİZ VAR...
HA? KİM KONUŞTU?
BEN!..
VAY CANINA... BU KORUYUCU...

İŞİNİZ BİTİK..
BU ÇEVRENİN ESKİ GÜNLERE NAZARAN BU KADAR BOZULDUĞUNU GÖRMEK ÜZÜCÜ
KIAK
GIOK
TABİİ ESKİDEN DE KÖTÜ ADAMLAR VARDI, AMA BU KADAR GENÇ VE APTAL DEĞİLDİLER...
BİLİYORUM HAYAT GİTTİKÇE ZORLAŞIYOR..
...AMA BU HAYVANLAR GİBİ DAVRANMANIN MAZERETİ OLAMAZ...

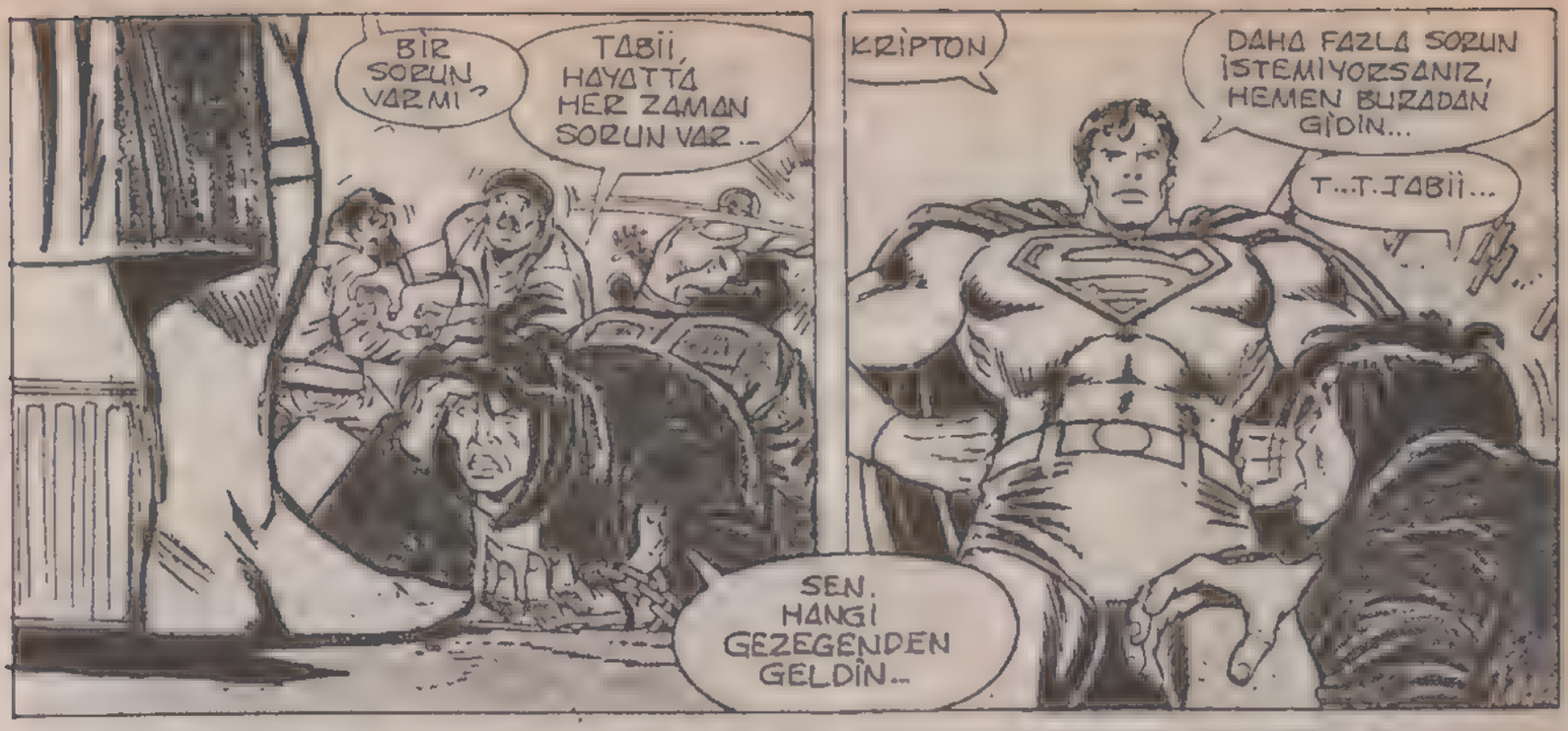

EVET, KENT ARŞİVLERİNDE KORUYUCU VE GAZETECİ ÇOCUKLAR ÇETESİNİN II. DÜNYA SAVAŞI SIRASINDAKİ MACERALARINA DAİR PEK ÇOK HABER VAR...

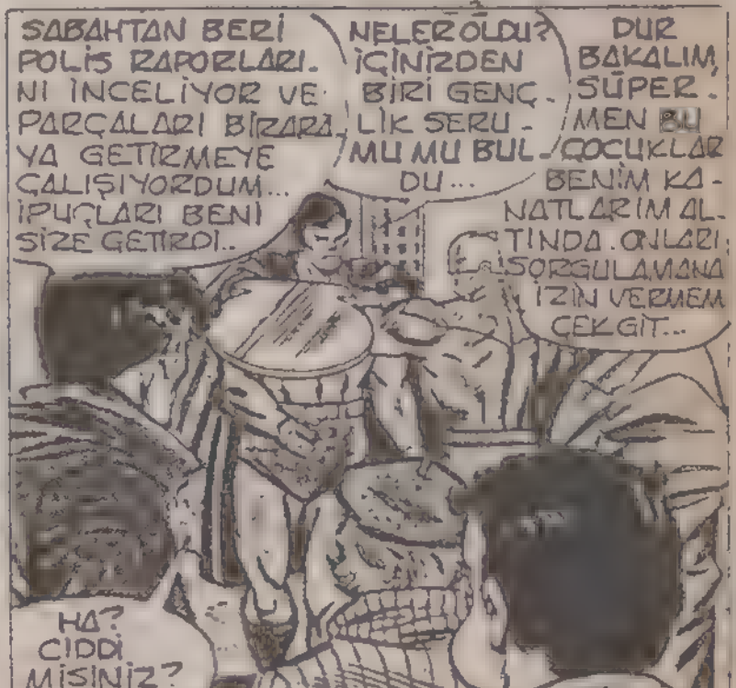

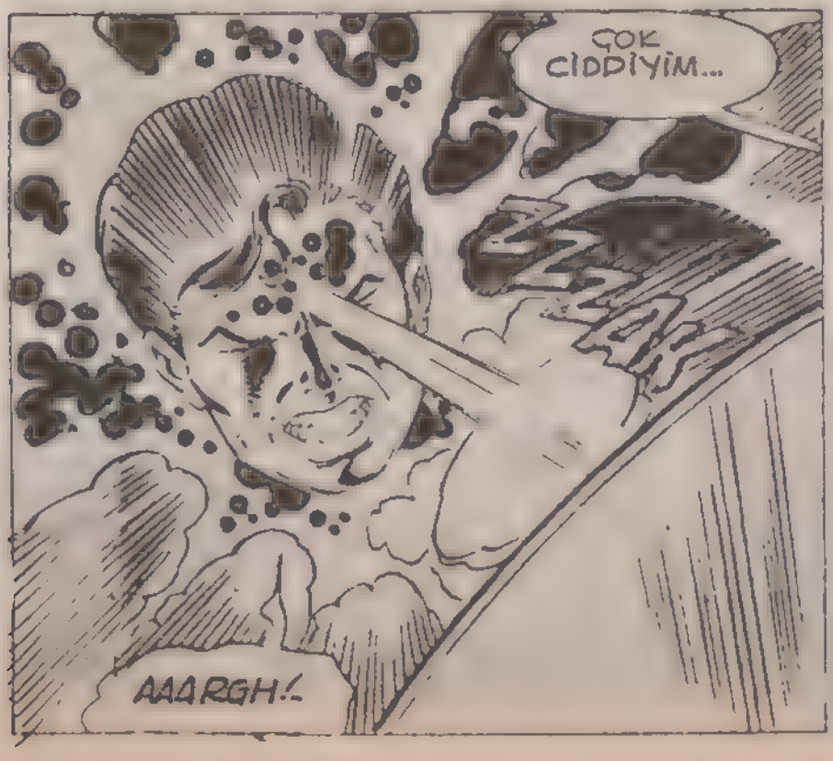

KRAKAA
BANA NE YAPTIN BİLMİYORUM, AMA BUNUN CEZASINI ÇEKECEKSİN...
ELİMLE YAPTIĞIM PATLAMA SANDIĞIM - DAN Nİ İŞ GÖRDÜ... ÇILGINCA SALDIRIYOR... AMA YİNE DE TEHLİKELİ...

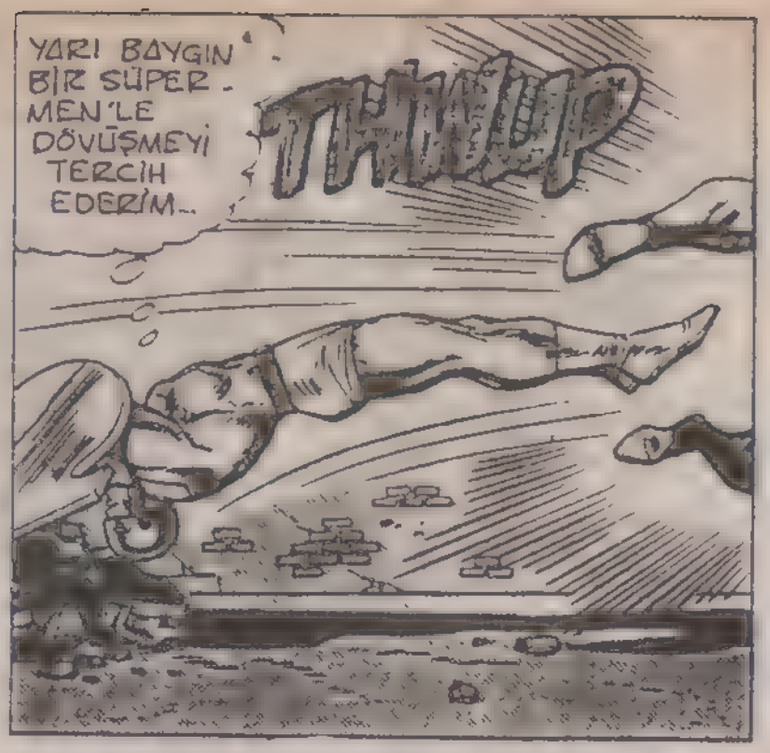
YARI BAYGIN BİR SÜPER - MEN'LE DÖVÜŞMEYİ TERCİH EDERİM..
THWIP

TAM DENGEMİ YITIRDİĞİM ANI YAKALAYIP BUNU KENDİ AVANTAJINA KULLAN - DI...
BU NORMAL BİR SOKAK SERSERİSİ DEĞİL... TABİİ, EĞER GERÇEK KORUYUCU İSE..
AMA ESKİ KAHRAMAN BİLE OLSA, BUNU YANINA BIRAK - MAM...

MERDİVENDEN YILDIRIM GİBİ ÇIKTI. KIZIL ŞİMŞEKTEN BAŞKA BÖYLE HIZLI BİRİNİ GÖRMEMİŞ - TİM..
AMA BANA SORUN OLMASI İÇİN ÇOK DAHA...

HIZLI OLMASI GEREK...
ŞU PATLAMA MEKANİZMASINI ÇIKARAYIM... ONU SÜPERMEN ÜZERİNDE KUL - LANIP BİTİR - DİM..

BENİ YAVAŞLA.. TAŞIMAMALIYIM...
ACELEN NEDİR, AHBAP..?

KORUYUCU HAKKINDA OKUDUKLARIMDAN ONUN ASLA KAVGADAN KAÇMADIĞINI ÖĞRENDİM...
YOKSA SEN GERÇEK KORUYUCU DEĞİL MİSİN?

İSTEDİĞİNİ DÜŞÜN, SÜPERMEN... BENİM İÇİN FARKETMEZ...
NE?
ONU MEŞGUL EDİP ÇOCUKLARIN BULUŞMA YERİNE VARMASINI SAĞLAMALIYIM.

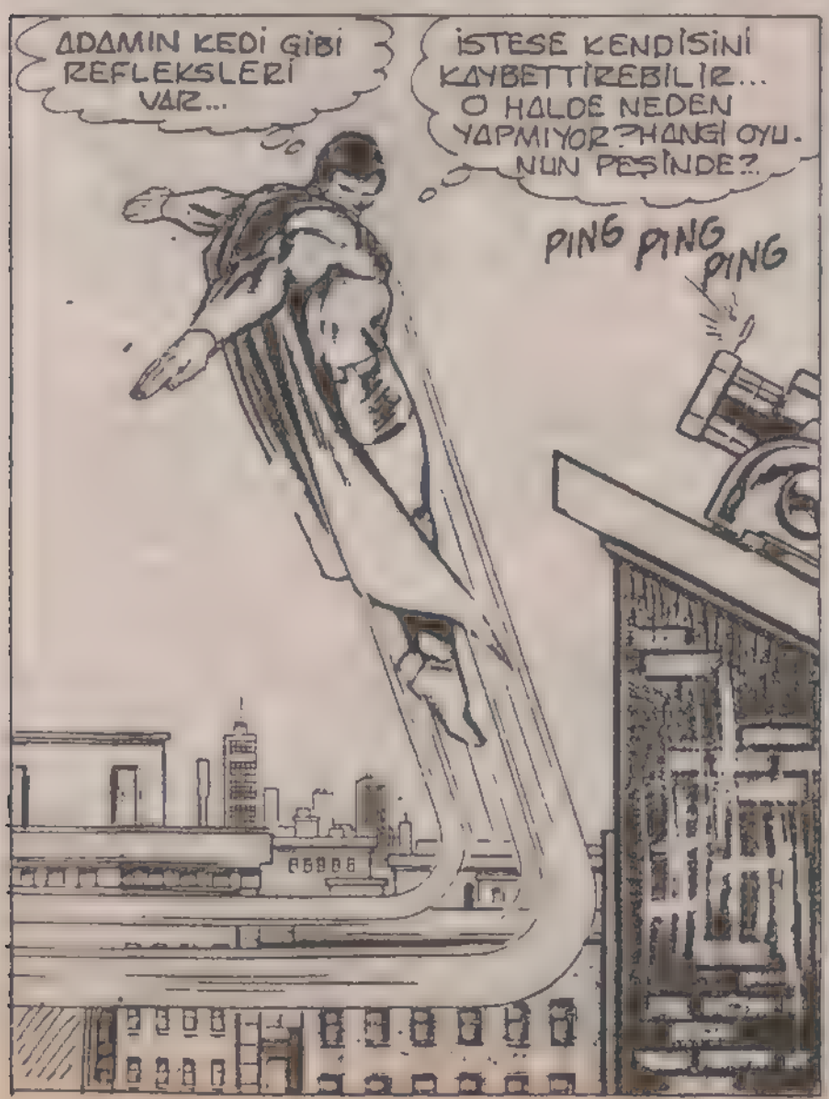
ADAMIN KEDİ GİBİ REFLEKSLERİ VAR...
İSTESE KENDİSİNİ KAYBETTİREBİLİR... O HALDE NEDEN YAPMIYOR? HANGİ OYUNUN PEŞİNDE?
PING PING PING

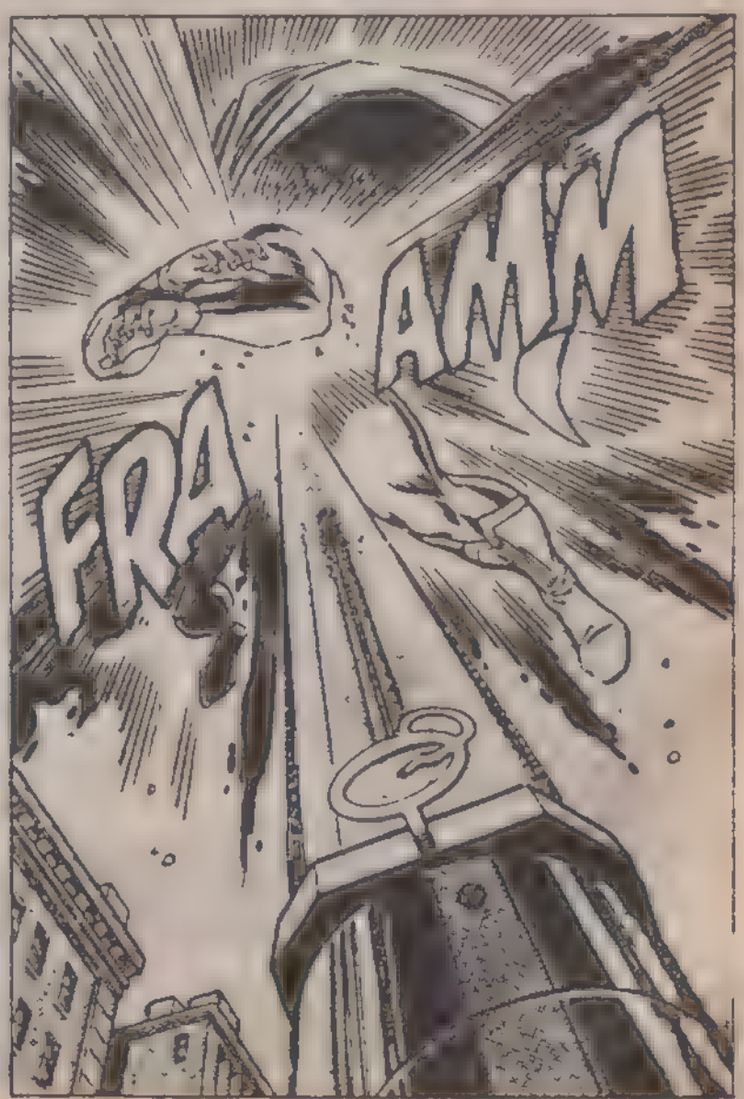
AMM
FRA

O HAVAN TOPU BİR TANKI BİLE PARÇALARDI...
...AMA ONA HİÇBİR ŞEY YAPMADI...
BENİ ALDATTIN... BİR AMATÖR GİBİ KURDUĞUN TUZAĞA DÜŞTÜM...
ŞİMDİ BU PARATONER DİREĞİNİ ALIP...
YEEAAGH!
ÜZGÜNÜM SÜPERMEN. O DİREĞİN İÇİNDE SENİN İÇİN HAZIRLANMIŞ...
...YAPAY BİR YILDIRIM VARDI...
AMMA GÜÇLÜ ADAMMIŞ.
PROJEDEKİ ÇOCUKLAR BUNUN ONU SERSEMLETECEĞİNİ, AMA ÖLDÜRMEYECEĞİNİ SÖYLEDİ...
SÜPERMEN!.. SÜPERMEN, İYİ MİSİN? BENİ DUYUYOR MUSUN?

SENİ DUYUYORUM... İYİLİĞİME GELİNCE...
=?!?=
ŞAAP
...SENİN ŞU ANKİ DURUMUNDAN DAHA İYİYİM...
SENİ SIKTIĞIM İÇİN ÖZÜR DİLERİM, AHBAP, AMA SEN SERBEST BIRAKILMAYACAK KADAR TEHLİKELİSİN.
KRAMP
ŞİMDİ BİRAZ SOHBET EDELİM Mİ?
BENİ BU ŞEKİLDE TUTACAĞINI SANIYORSA APTALLIK EDİYOR...
...ÇÜNKÜ VÜCUDU KENDİMİ FIRLATACAK BİR DESTEK OLUŞTURUYOR...
NE..?
BEN DE ÜZGÜNÜM, SÜPERMEN.. AMA EMİRLER BÖYLE...
...GÖREVİMİ KİM ENGELLEMEYE ÇALIŞILIRSA DURDURULACAK...
WONK
...SÜPERMEN YA DA BİR BAŞKASI...
KTOONG

AZ ÖTEDE...
VAY CANINA... SANKİ BİRAZ İLERDE APARTMAN-LARI YIKI-YORLAR...
İŞTE... KORUYUCU'NUN SCARLET DE-DİĞİ YER BU-RASI OLMA-LI...
O HALDE NE BEKLİYO-RUZ? İÇERİ DALALIM...
BURADA BİR GARİPLİK VAR.. KAPI KİLİTLİ DEĞİL...
BELKİ DE KORUYUCU • BİZİM İÇİN ÖYLE BIRAKTI, TOMMY...
AMA İÇERDE...
HEY, KİM IŞIKLARI YAKTI.?
NE? TOMMY, FLİP, STRAPPER.. YARDIM EDİN.
BUNU PROTESTO EDİYORUM... KORUYUCU GELİRSE...
ŞİMDİ KORUYUCU YOK..
ŞİMDİ SANA...
HAYDİ YAKALAYIN ONLARI...

AMA KİMSENİN BEKLEMEDİĞİ BİR ANDA...
BOOOM
HEEY!.
DUR!
BURAYA GELİN.ÇOCUKLAR. SİZİ EVİNİZE GÖTÜREYİM...
O DA NE? BUNUN İÇİNDE KİMSE YOK!..
O HALDE KİM KONUŞTU?
BEN KONUŞTUM. ATLAYIN VE EMNİYET KEMERLERİNİZİ BAĞLAYIN.
PTING
...ÇÜNKÜ GİDİYORUZ...
YEDUU!
BOOOM
HA?
SİHİRLİ BİR ARABA!..
GALİBA O SÜPERSONİK ARAÇ SENİ BENDEN DAHA FAZLA ŞAŞIRTTI...
HAYIR, BIRAK BENİ... ONUN PEŞİNDEN GİTMELİYİM. ÇOCUKLAR O ARAÇTA...

BUNU NEREDEN BİLİYORSUN? CEVAP VER, KORKUNCU...
SANA SÖYLEYEMEM... YETKİM YOK...
BIRAKMAZSAM HİÇBİR YERE GİDEMEZSİN... BENİM YARDIMIM OLMADAN DA O ARACI YAKALAYAMAZSIN...
NE DERSİN? BİRBİRİMİZİN ZAMANINI BOŞA HARCAMAYA DEVAM EDELİM Mİ YOKSA BERABER Mİ ÇALIŞALIM?
SÜPERMEN, BENİM GÖREVİM BELLİ. AMA BANA ÇOCUKLARIN GÜVENLİĞİNİ GARANTİ EDER. SEN ÜSTLERİME GİDİP SENİN İÇİN KONUŞURUM...
BUNDAN FAZLASINA SÖZ VEREMEM...
PEKÂLÂ... GİDELİM...
SİHİRLİ ARABA UFUKTA KAYBOLDU BİLE... ONDAN HİÇBİR IZ YOK...
SANA GÖRE BELKİ YOK... AMA BENİM X IŞINLI BAKIŞIMA GÖRE, UÇAN ARABANIN ARKASINDA BİR ISI İZİ BIRAKTIĞINI GÖRÜYORUM.
BU ORMANIN İÇİNE DOĞRU GİDİYOR..
BUNDAN KORKUYORDUM...
KENDİNİ HAZIRLA, SÜPERMEN... BU VAHŞİ YERDE BİR ÇOK SÜRPRİZ VARDIR...
"...BUNLARDAN BİRİ DE BİTKİLERDİR..."
BURASI DEV KIZIL ODUNLARDAN OLUŞTURULMUŞ KÜÇÜK BİR KENT...
ÖYLE Mİ?

BURAYI ÇOK İYİ TANIYOR GİBİSİN..
KEŞKE TANISAYDIM... BURAYI TANIMAM PARÇA PARÇA BİLGİLERDEN VE SÖYLENTİLERDEN İBARET...
BURADAN İÇERİ GİRELİM..
BURASI DOĞAL BİR MAĞARA DEĞİL..SANKİ BİR KARAYOLU GEÇİŞİ İÇİN KAYANIN İÇİNE OYULMUŞ BİR TÜNEL..
BİLGİLERİM DOĞRUYSA BURADA PEK ÇOK ENGELLE KARŞILAŞABİLİRİZ..
HISSS
DİKKAT!
VROOOM
SAKİN OL, KORUYUCU... BUNLAR SES VE IŞIKTAN BAŞKA BİR ŞEY DEĞİL...
BEN YOLU SARSAN ŞEY HAKKINDA DAHA ÇOK ENDİŞELENİYORUM..
SANKİ BUNU YAPAN ŞEY ŞU KÖŞEDE...
AMAN TANRIM!

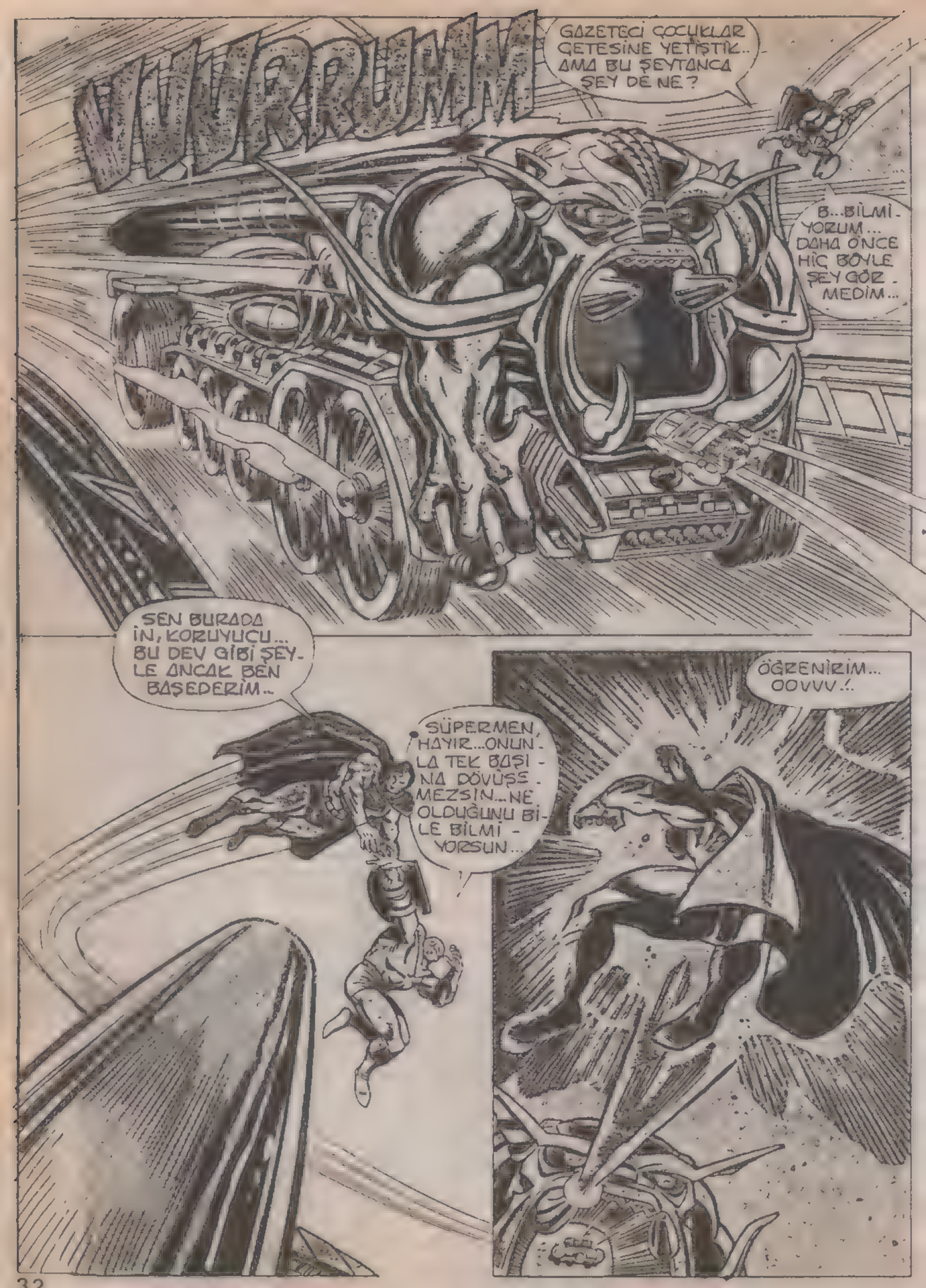
VUURRUMM!
GAZETECİ ÇOCUKLAR ÇETESİNE YETİŞTİK.. AMA BU ŞEYTANCA ŞEY DE NE?
B...BİLMİ-YORUM... DAHA ÖNCE HİÇ BÖYLE ŞEY GÖR-MEDİM...
SEN BURADA İN, KORUYUCU... BU DEV GİBİ ŞEY-LE ANCAK BEN BAŞEDERİM..
SÜPERMEN, HAYIR...ONUN-LA TEK BAŞI-NA DÖVÜŞ-MEZSİN...NE OLDUĞUNU Bİ-LE BİLMİ-YORSUN...
ÖĞRENİRİM... OOVVV.!.

ÇOK SONRA..
UYANMA VAKTİ GELDİ...
UH...BANA NE VURDU? NEREDEYİM?
SİLAHA NE AD VERİLDİĞİNİ BİLMİYORUM..
...AMA O ŞEYİN İÇİNDEYİZ. YAPANLAR ONA YARGI DAĞI DİYORLAR..
NE DAĞI?
SENİ İYİ GÖRDÜĞÜME SEVİNDİM, SÜPERMEN... BEN BU ARACIN SEÇİLMİŞ LİDERİ JUDE'YİM..
SANA KÖTÜ DAVRANILDIĞI İÇİN ÖZÜR DİLERİM.. AMA SENİN BİR HAREKET ADAMI OLARAK ŞÖHRETİNİ GÖZ ÖNÜNDE TUTUP KENTİMİZE ZARAR VERMEDEN SENİ DURDURMAK İSTEDİM...
KENT Mİ?
EVET, BİZ BU ARACIN İÇİNDE YAŞAR VE ÇALIŞIRIZ... TABİİ DURUM HEP BÖYLE DEĞİLDİ..
İLK OLARAK CADMUS PROJESİ ADLI BİR DEVLET DENEYİNİN BİR PARÇASIYDIK...
DUR JUDE... SÜPERMEN DAHA BU PROJEYİ HİÇ DUYMADI..
BİZİM İÇİNDE BULUNDUĞUMUZ TEHLİKE KARŞISINDA BÜROKRATİK KURALLAR ÖNEMLİ DEĞİL.. HEPİNİZİN NELER OLDUĞUNU BİLMESİ GEREK..
"METROPOLİS'İN ÇOK ALTINDA BULUNAN ESKİ BİR SU YOLUNDA YÜRÜTÜLEN PROJENİN ASIL AMACI GENETİK BİLİMİNİN SIRLARINI ORTAYA ÇIKARTMAKTI..."
"AMA DAHA İLERİYE GİTTİ..."
"EFSANE, KRAL CADMUS'UN BİR EJDERİN DİŞLERİNDEN SAVAŞÇI YETİŞTİRDİĞİNİ ANLATIR... AMA PROJE TEKNİSYENLERİ TEK HÜCRELERDEN YENİ YARATIKLAR GELİŞTİRMEYE BAŞLAYINCA EFSANE GERÇEK OLDU.."
"ÖNCELERİ NORMAL İNSANLAR GELİŞTİRMEKLE YETİNDİLER.."

...AMA SONRA BU İNSANLARI DAHA DA GELİŞTİRMENİN YOLUNU ARADILAR... BIZ DE O GRUBUN İÇİNDEYDİK... DAHA BEBEKKEN KENDİ TEKNOLOJİMİZİ GELİŞTİRDİK..."
"DOKTORLARIMIZ BİZE KILLILAR ADINI TAKTI... ÇÜNKÜ BERBERDEN NEFRET EDİYORDUK..."
"AMA BU DURUM ONLARI DAHA DA GÜÇLÜ BEYİNE SAHİP YARATIKLAR YETİŞTİRMEKTEN ALIKOYMADI..."
"BUNUN BEKLEMEYEN SONUCU DA İLK YABANCI YARATIK OLAN DUBBİLEX'DİR..."
"PROJENİN BAŞLARI ÇOCUKLUKTAKİ KORUYUCULARI JİM HARPER'IN YAŞLANIP GÜÇTEN DÜŞTÜĞÜNÜ GÖRÜNCE, ONA YENİ BİR VÜCUT YAPTILAR..."
YANİ BEN BİR ROBOT MUYUM? HALBUKİ BENİ GENÇLEŞTİRİP...
...DAHA GÜÇLÜ VE DAHA HIZLI YAPACAKLARINI SÖYLEDİLER...
O HALDE BU GERÇEK KORUYUCU DEĞİL!
O DA BİZİM KADAR GERÇEK... JİM HARPER'IN RUHU YENİ VÜCUDUNA SOKULUNCA KORUYUCU BU PROJENİN İLK BAŞARILI BEYİN TRANSFERİ OLDU...
ESKİ ARKADAŞLARININ SANA YAPTIKLARINI SÖYLEMEMELERİNE HAYRET ETMEDİM, KORUYUCU... AMA ALFALARI YARATTIKLARINDA HİÇ ŞÜPHELENMEDİN Mİ?
KENDİ KENDİLERİNİN ROBOTLARINI NEDEN YAPSINLAR? BUNLAR ASLINDA YEDEK VÜCUTLARDI...
N...NE DİYORSUN, YANİ BİZ YEDEK PARÇA MIYIZ?
NE?!

HAYIR, DOSTLARIM ASLA BÖYLE BİR ŞEY YAPMAZ..
B... BİLMİYORUM... BU GEREKLİYMİŞ.. ÖYLE DE DİLER...
BUNU DUBBİLEX'DEN ÖĞRENDİK... ONUN PROJE İÇİNDEKİ HAREKETİ KISITLANMIŞ... ESRARENGİZ BİR ŞEYİN PROJEYİ BOZDUĞUNU SÖYLÜYOR...
ÖYLEYSE NEDEN KENDİ BENZERLERİ YARATSINLAR?
KORUYUCU, BİZ PROJEDEN AYRILIP DÜNYADA KENDİ YERİMİZİ ARAMAYA KOYULDUKTAN SONRA, KÖTÜ ŞEYLER OLDU...

"DUBBİLEX ALFALARIN SIRRINI ÖĞRENMİŞ VE GENÇ ROBOTLARIN BEYNİNİ UYANDIRARAK ONLARI PROJEDEN KAÇIRMIŞ.. AMA ÇOCUKLAR METROPOLİS'E ULAŞINCA..."
"...DUBBİLEX ONLARI KAYBETMİŞ..."

O ZAMANDAN BERİ ÇOCUKLARI ARIYORUZ..
O ZAMAN O SİHİRLİ ARACI ONLARIN PEŞİNDEN SİZ YOLLADINIZ..
EVET..
BU BİLİM KURGUYA İNANMAMIZI MI BEKLİYORSUNUZ?!

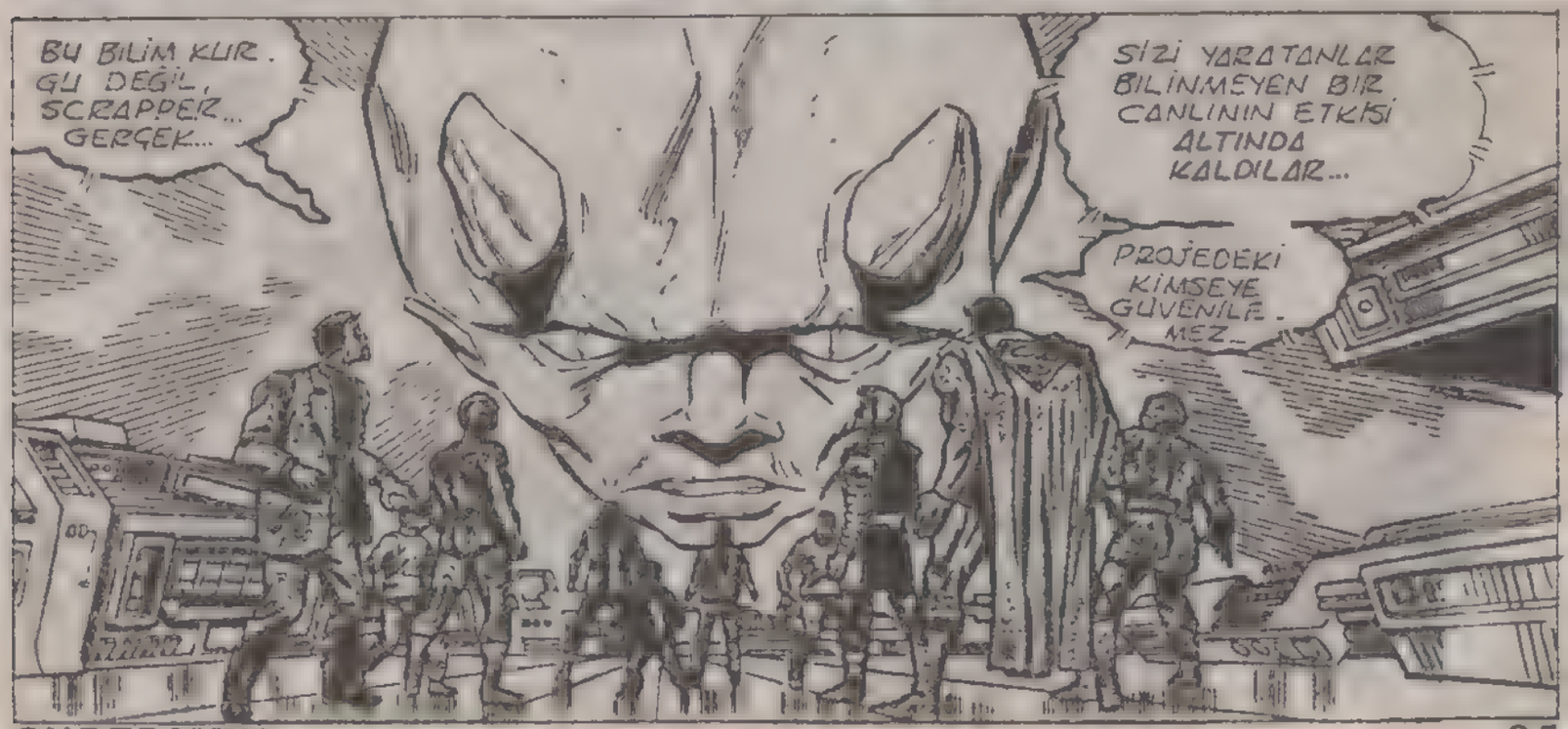
BU BİLİM KURGU DEĞİL, SCRAPPER... GERÇEK...
SİZİ YARATANLAR BİLİNMEYEN BİR CANLININ ETKİSİ ALTINDA KALDILAR...
PROJEDEKİ KİMSEYE GÜVENİLEMEZ..

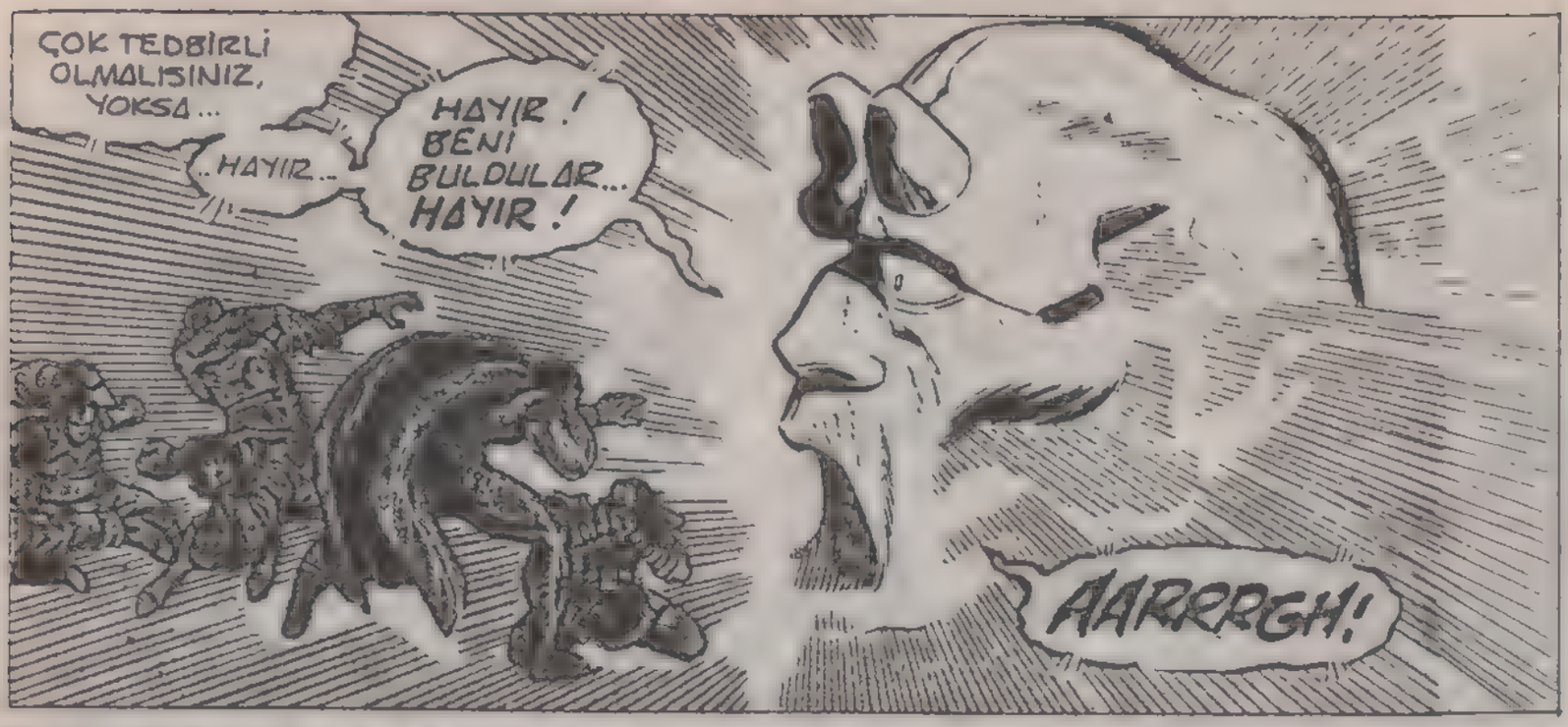
ÇOK TEDBİRLİ OLMALISINIZ, YOKSA...
..HAYIR...
HAYIR! BENİ BULDULAR... HAYIR!
AARRRGH!

DUBBİLEX'E NE OLMUŞ OLA-BİLİR? BU KADAR MANEVİ ACIYI HİÇ GÖRMEDİM...
BEN GÖR-DÜM.
DAHA ÖNCE BEN DE BÖYLE BİR BEYİN ACISI ÇEK-TİM.

BUNU ASLA UNU-TAMAM... BU ACI-YI BANA VEREN DE SLEEZ ADLI BİRİYDİ...
APOKOLİPS ADLI BİR GEZEGEN-DEN GELMİŞ-Tİ...

"ORADA ACIMASIZ HÜKÜMDAR DARK-SEID'İN YARDIMCISIYMIŞ... AMA SLEEZ ONUN GÖZÜNDEN DÜŞÜNCE..."

"...CEZA OLARAK DÜNYAYA GÖNDERİLMİŞ..."
"ONUNLA İLK KARŞILAŞ-MAMIZDA BENİ ZAYIF BİR DURUMDA YAKALA-DI VE PSİKOLOJİK GÜCÜNÜ KULLANARAK BENİ ETKİ-Sİ ALTINA ALDI...

SLEEZ BU GÜCÜN DEN YARARLANARAK KURBANLARININ BEYNİNE GİRER VE ONLARI BOZARAK KÖTÜ İŞLER YAPMAYA YÖNLENDİRİR..
BEN ONUN ETKİSİNDEN KURTULUNCA, SLEEZ METROPOLİS'İN SEFALET MAHALLESİNİN KANALİZASYONUNDA İNTİHARA KALKIŞTI..ÖNCE KURTULDUĞUNDAN ŞÜPHE ETTİM, AMA ARTIK EMİNİM
SÜPERMEN PROJENİN BİR KISMI SEFALET MAHALLESİNİN TAM ALTINA RASTLIYOR...
"O CANAVAR BENİM ÇOCUKLARIMA NE YAPTI?"
ÇABUK O ADAMI ORAYA BAĞLAYIN...
TABİİ EFENDİM
ONUN GİBİ GİZLİ GÜÇ SAHİBİ BİRİNİ SONUNDA ELE GEÇİRDİM... HA?
O DA NE?
BRRRRR

MOTOR BÖLÜMÜNDE GÜVENLİK TEHLİKEYE GİRDİ...
ERT
BU BİR DENEME DEĞİLDİR...
ATILIN, KILLILAR...KENDİNİZİ GÖSTERİN...
ÜZGÜNÜM ASKER, AMA O SİLAHI KULLANMAMA İZİN VEREMEM.
BU SÜPERMEN! ÇILDIRMIŞ GALİBA...
KORUYUCU DA MI KENDİNİ KAYBETTİ?
ASKERLERE KARŞI YUMUŞAK OLMAYA ÇALIŞ...EMİRLERİ KİMİN VERDİĞİNİ BİLMİYORLAR...
MERAKLANMA, KORUYUCU.. KILLILAR HER ZAMAN İLİMLİ DAVRANIŞLARI TERCİH ETMİŞLERDİR.
İYİ UYKULAR.
UUHH..?
DİKKAT EDİN, UYKU GAZI SIKIYORLAR...
KORUYUCU SLEEZ'İN MUHTEMELEN 1 NUMARALI GÜVENLİK ODASINDA SAKLANMIŞ OLABİLECEĞİNİ SÖYLEDİ... BURADAN UZAĞI GÖRMEK ZOR...
...ÇÜNKÜ LABORATUARIN DUVARLARI KURŞUN KAPLI...AMA ARADIĞIM ŞEY BURADA..

...OLMALI...
WHAM
SÜPERMEN!
O DUVARLAR 1 METRE KALINLIĞINDA GRANİTTENDİR...
BENİ... UUNGH...
KRIK
KRIKA
KRIK
...MERAK...
KER-R-RAK
ETMEYİN...

GİDELİM. 1 NUMARALI ODA İLERDE..
DİKKATLİ OL, SÜPERMEN... BU KORİDORDA GÜVENLİK GÜÇLERİ KAYNIYORDUZ. EMİR ALMADAN BUZAYI TERKETMEZLER...
PATLAMA
YENİ YERİME HOŞGELDİN, SÜPERMEN..
KISA SÜREDE TEKRAR KARŞILAŞACAĞIMIZI BİLİYORDUM..
O ADAM SLEEZ Mİ?
SANDIĞIM DAN DA SİNSİ-MİŞSİN, SLEEZ...

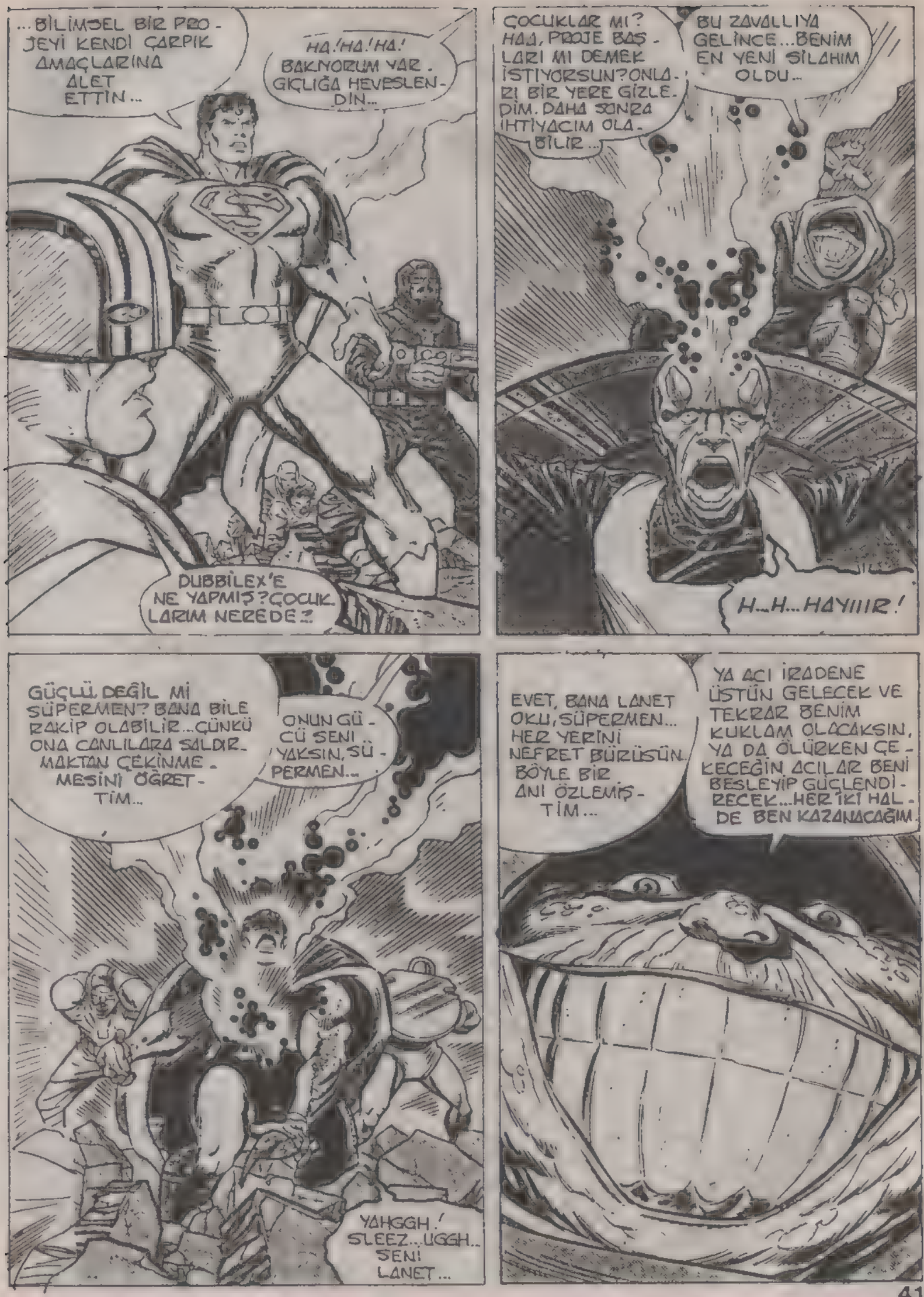
...BİLİMSEL BİR PROJEYİ KENDİ ÇARPIK AMAÇLARINA ALET ETTİN...
HA!HA!HA! BAKIYORUM YAR. GIÇLIĞA HEVESLENDİN...
DUBBİLEX'E NE YAPMIŞ? ÇOCUKLARIM NEREDE?
ÇOCUKLAR MI? HAA, PROJE BAŞLARI MI DEMEK İSTİYORSUN? ONLARI BİR YERE GİZLEDİM. DAHA SONRA İHTİYACIM OLABİLİR...
BU ZAVALLIYA GELİNCE...BENİM EN YENİ SİLAHIM OLDU...
H...H...HAYIIIR!
GÜÇLÜ DEĞİL Mİ SÜPERMEN? BANA BİLE RAKİP OLABİLİR...ÇÜNKÜ ONA CANLILARA SALDIRMAKTAN ÇEKİNMEMESİNİ ÖĞRETTİM...
ONUN GÜCÜ SENİ YAKSIN, SÜPERMEN...
YAHGGH! SLEEZ...UGGH... SENİ LANET...
EVET, BANA LANET OKU, SÜPERMEN... HER YERİNİ NEFRET BÜRÜSÜN. BÖYLE BİR ANI ÖZLEMİŞTİM...
YA ACI İRADENE ÜSTÜN GELECEK VE TEKRAR BENİM KUKLAM OLACAKSIN, YA DA ÖLÜRKEN ÇEKECEĞİN ACILAR BENİ BESLEYİP GÜÇLENDİRECEK...HER İKİ HALDE BEN KAZANACAĞIM.

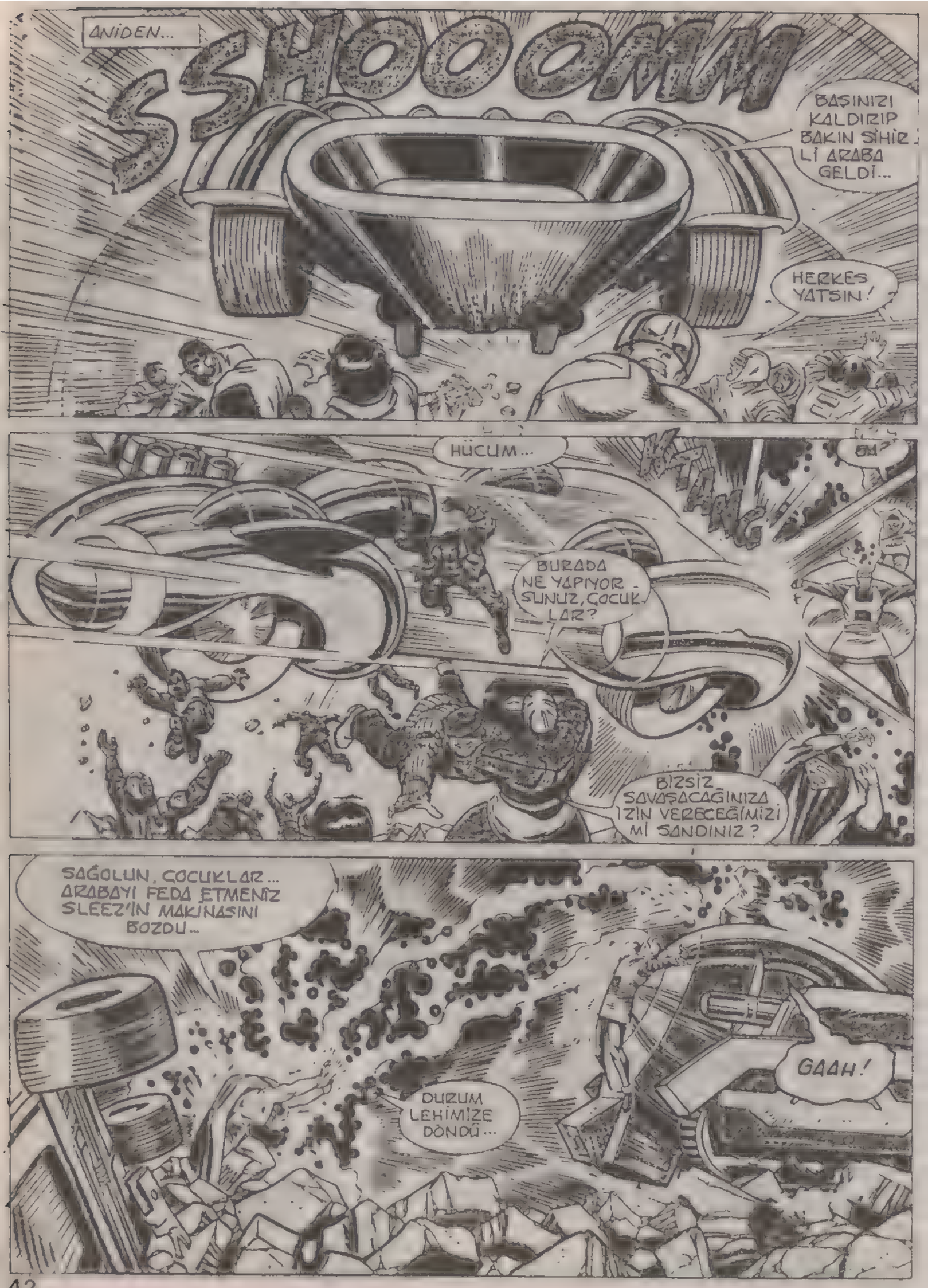
ANİDEN...
SSHOOOM
BAŞINIZI KALDIRIP BAKIN SİHİRLİ ARABA GELDİ...
HERKES YATSIN!
HÜCUM...
BU
BURADA NE YAPIYORSUNUZ, ÇOCUKLAR?
BİZSİZ SAVAŞACAĞINIZA İZİN VERECEĞİMİZİ Mİ SANDINIZ?
SAĞOLUN, ÇOCUKLAR... ARABAYI FEDA ETMENİZ SLEEZ'İN MAKİNASINI BOZDU...
DURUM LEHİMİZE DÖNDÜ...
GAAH!

BU GÜÇ BENİ MAHVEDİYOR...
İŞTE ADALET...
TÜM KASLARIM VE SİNİRLERİM ZAYIFLADI...
DUBBİLEX NASIL?
BİRAZ HIRPALANMIŞ AMA, KENDİNDE.
ORADA NE DURUYOR - SUN, PELERİNLİ ADAM? SLEEZ HÂLÂ ORTALIKTA...
ÇOK ACI ÇEKİYORUM, KEŞKE KENDİ ACIMI EMEBİLSEM...HAYIR YAPAMIYORUM...
ONUN KAÇMASINA İZİN VERME...
HAYIR SLEEZ BENDEN TEKRAR KAÇAMAZSIN...
HEM DE ARKANDA BÖYLE İZ BIRAKIRKEN.
SLEEZ?
AMAN TANRIM!
BENİ ASLA ELE GEÇİREMEZSİN, KRİPTONLU... ASLA!

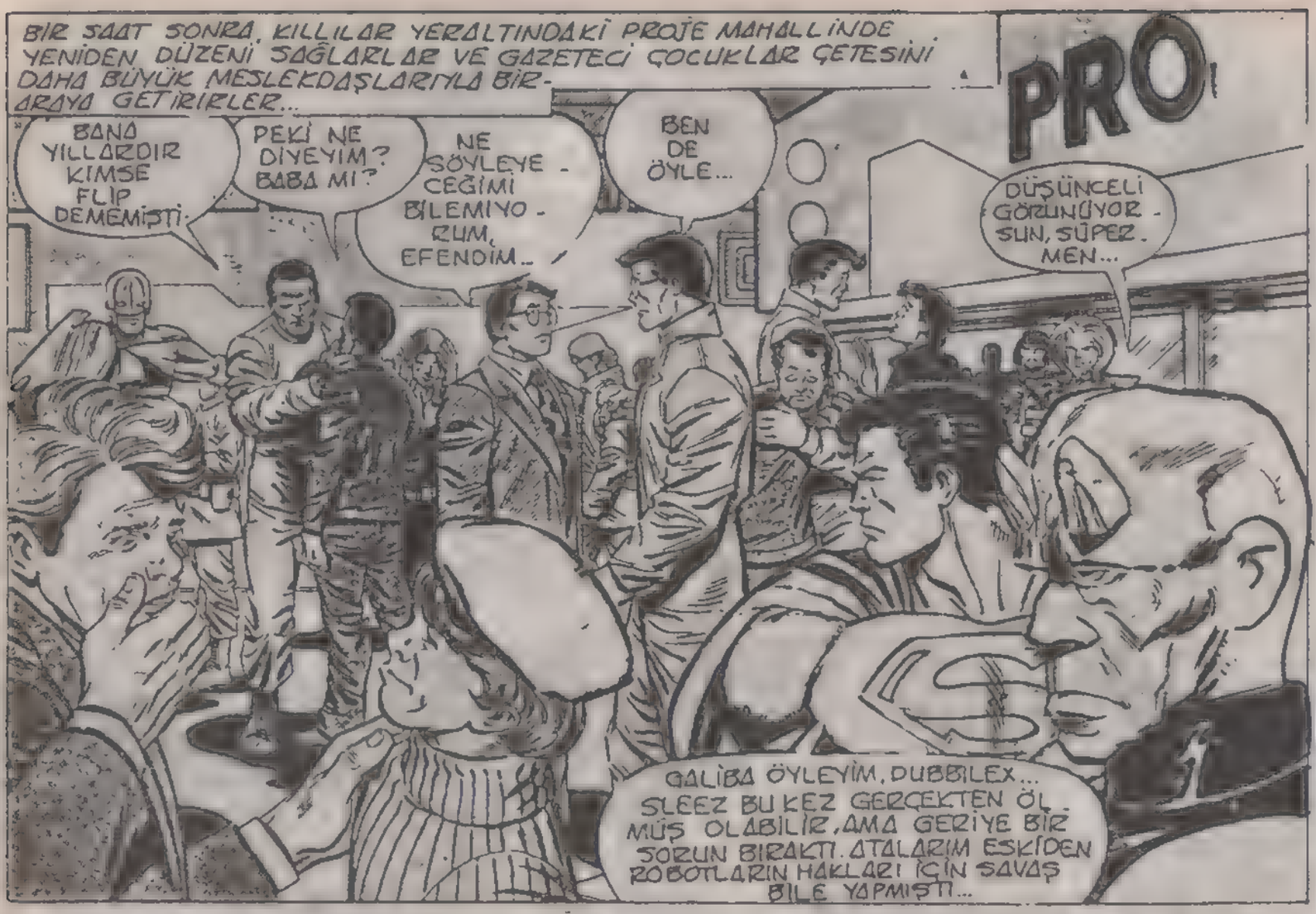

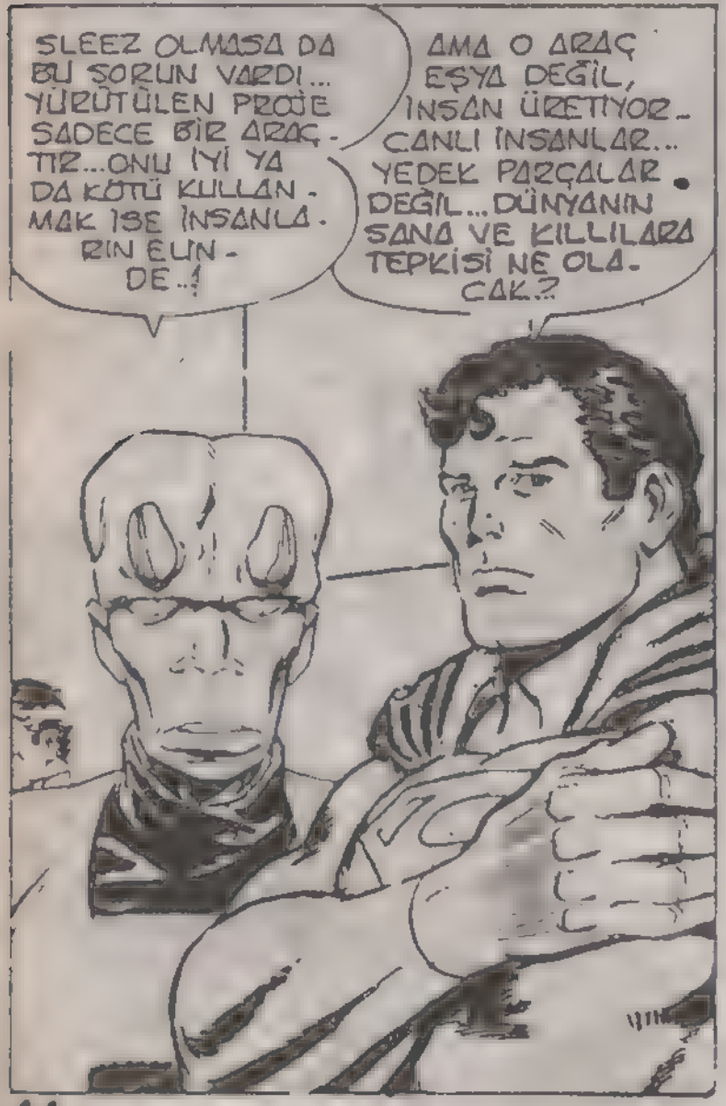

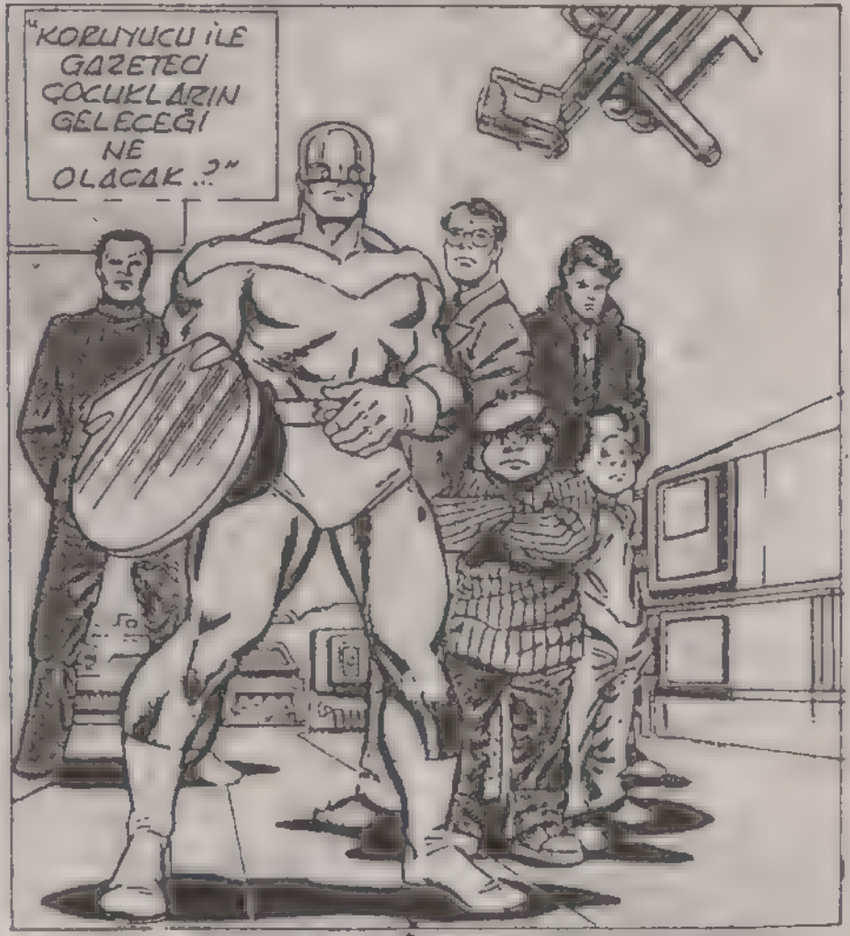

ŞİMDİLİK BU MACERANIN SONU

ONU ÖLDÜRECEĞİM!

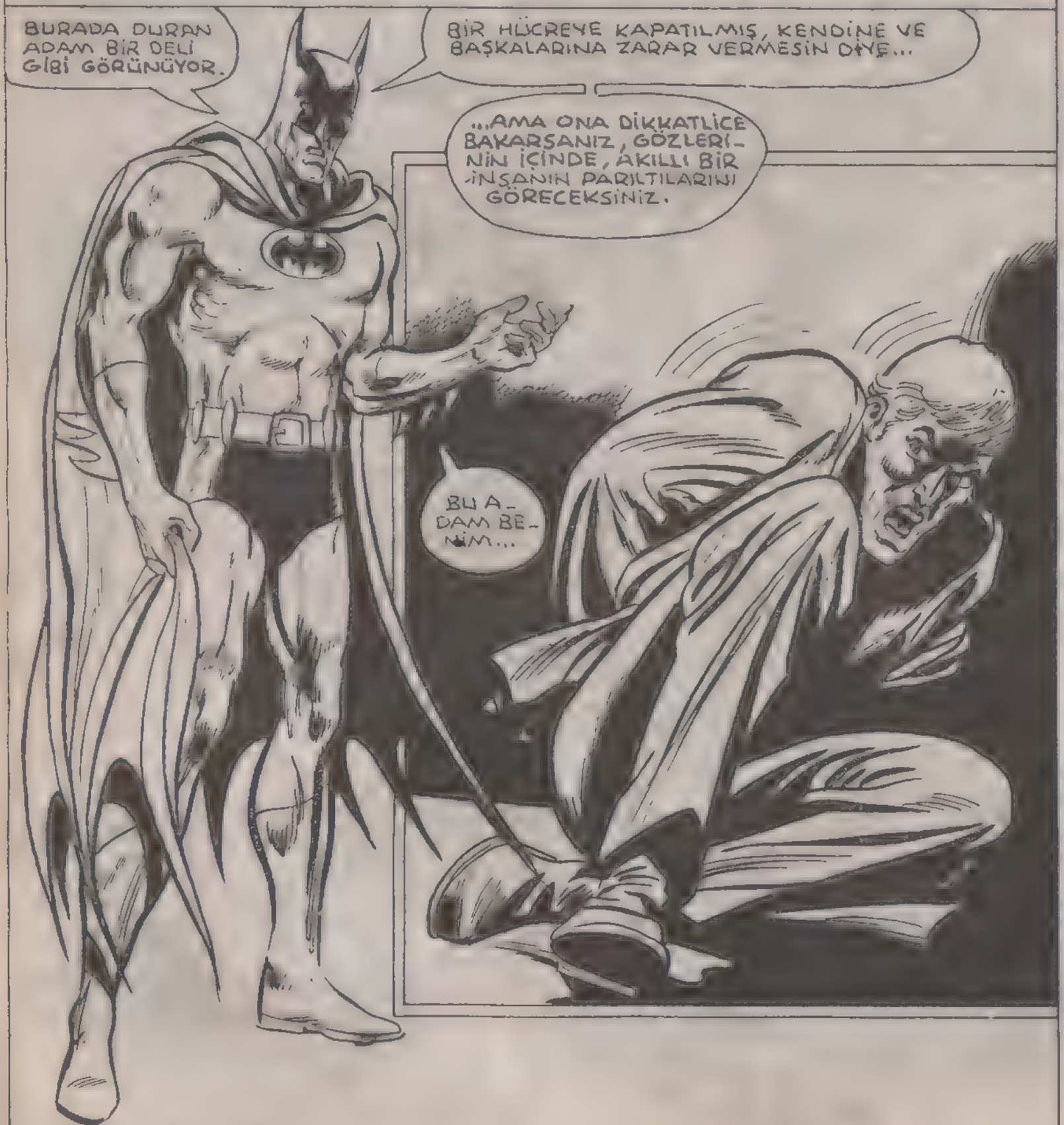

NEFRETLE DOLU BİR HASTA...
ONU NEDEN BU HASTAHANEYE GETİRDİKLERİNİ ŞİMDİ DAHA İYİ ANLIYORUM.
MÜDÜR BÖYLE DELİLERİ BİR ARAYA TOPLAYIP NE YAPACAK ANLAMIYORUM.
BEN DE BUNU HİÇ ANLAMADIM, ZATEN.
BU ÇIĞLIK İNSANIN İÇİNİ ÜRPERTİYOR.
HÜCREDE...
NİHAYET GİTTİLER.
ARTIK DELİ NUMARASI YAPMAMA GEREK YOK.
BU HASTAHANEDE NELER OLDUĞUNU ARAŞTIRMAK İSTİYORUM.
DÜNYANIN BİR NUMARALI SİHİRBAZI İÇİN DELİ GÖMLEĞİNDEN KURTULMAK ÇOCUK OYUNCAĞI.
KOLLAR ÖNE, BACAKLARI UZAT...
... TAMAM OLDU.
OH BE! KOLLARIM RAHATLADI...
ASLINDA HİÇ BİR İNSAN...
BÖYLE BİR GÖMLEĞİN İÇİNE GİRMEYE ZORLANMAMALI. DELİLERİ ZAPTEDECEK, BAŞKA YÖNTEMLER OLMALI.
NEYSE, ŞİMDİ BU HÜCREDEN ÇIKMALIYIM.

BURAYA GELİŞ NEDENİM, ENTERESAN BİR HİKAYEYİ AÇIĞA KAVUŞTURMAKTI.
AMA BİR SÖZ VARDIR: AVA GİDEN AVLANIR DERLER.
İNŞALLAH BANA DA ÖYLE OLMAZ.
GEÇEN GÜN BİR ADAMI MÜCEVHER HIRSIZLARI TARAFINDAN ÖLDÜRÜLMÜŞTÜ. OLAY PEK KARIŞIK GÖRÜNMÜYORDU. AMA POLİS ŞEFİ ÖYLE BİR YAZI BULDU Kİ...
BİRİNİ DAHA ÖLDÜRMEDEN BENİ DURDURUN! BEYNİMİ BAŞKALARI İDARE EDİYOR...
BU İFADE BİR RUH HASTASININ İFADESİYDİ...
BİRKAÇ GÜN SONRA, BİR MÜCEVHER HIRSIZININ PEŞİNE DÜŞMÜŞTÜM.
SKRAS!H!
BENİ ORTADAN KALDIRMAYA ÇALIŞIYORDU.
AMA GÜZEL BİR NUMARAYLA ONU YERE YUVARLADIM.
TAM YAKALAMAK ÜZEREYDİM Kİ...
KAÇMAYI BAŞARDI...
AMA NEREYE GİTTİĞİNİ ANLAMIŞTIM.
ARKHAM HASTAHANESİNDE...
... BİRŞEYLER VARDI.

YA AKIL HASTALARINDAN BİRİSİ HIRSIZLIK YAPIYORDU, YADA BU HASTAHANEDE BİR ŞEYLER DÖNÜYORDU.
BU İŞİN ARDINDA YATAN GERÇEĞİ BULACAĞIM.
ESKİ DÜŞMANIM MAKSİ ZEUS AKUMA GELİYOR, AMA...
O BİR KEZ KAÇTIĞI YERE GERİ DÖNMEZ...
İKİYÜZLÜ OLABİLİR...
O DA AYLAR ÖNCE, ÖLDÜRÜCÜ BİR HASTALIĞA YAKALANMIŞTI.
JOKER OLABİLİR AMA, O DA UZUN SÜREDİR ORTALARDA YOK.
ROBERT'İN KOLUNDAKİ SARGILAR DA NE? GALİBA...
BU HASTAHANEDE BİR ŞEYLER DÖNÜYOR.
KARANLIĞI BEKLESEM İYİ OLACAK.

ACABA BİR YARARI OLUR MU?
O DA NE? AYAK SESLERİ...
ALLAH KAHRETSİN.
HÜCREMDE OLMADIĞIMI ANLARLARSA BAŞIM BELAYA GİRER.
BURADA BİR ŞEYLER DÖNDÜĞÜNÜ ANLADIM.
BU ŞİMDİLİK BANA YETER.
BİR KAÇ SANİYE SONRA KAPI AÇILIR...
YENİ MİSAFİRİMİZ RAHAT MI ACABA?
HEPİNİZİ ÖLDÜRECEĞİM.
BU NE ŞİDDET, DOSTUM.
SENİ YATIŞTIRMANIN...
...YOLUNU BİLİYORUM.
ONUN HAKKINDA NE BİLİYORUZ.
PEK BİR ŞEY BİLMİYORUZ, BİZ DE BUNU ÖĞRENMEYE ÇALIŞIYORUZ.
BİZE DAHA ÇOK ADAM LAZIM.
HEM DE ACİLEN..
PROF. MİLO'NUN ÇOK GÜZEL PLANLARI VAR... ÇOK GÜZEL...

BU ARADA KİLOMETRELERCE UZAKTA WEYN ARAŞTIRMA MERKEZİNDE...

BETMEN'İN ARAŞTIRMA İSTASYONUNDA... YARDIMCISI, BİR ADAMI ZAPTETMEYE ÇALIŞMAKTADIR.

ÇOK GARİP... BEN NEREDEYİM?

BURADA NELER OLUYOR?

1947

AKILLICA BİR SORU SORDUN. HİÇ DE DELİYE BENZEMİYORSUN...

...AMA NE YAZIK Kİ BURADA KALMAK ZORUNDASIN.

FHISSSS!

UUNGHH!

EYVAH! BAY BURUS, ADAM AYILINCA BU GAZDAN KOKLAT BAYILIR DEMİŞTİ, AMA FAZLA SIKTIM GALİBA.

İNŞALLAH ONA BİR ZARARI OLMAMIŞTIR.

BAY BURUSU DA MERAK ETMEYE BAŞLADIM. ONDAN 24 SAAT İÇİNDE HABER GELMEZSE POLİSİ ARAMAMI SÖYLEDİ AMA.

SAKİN OLMALIYIM!

YA BAŞINA BİR ŞEY GELDİYSE... AYRICA GORDON'A HABER VERİNCE...

...BETMEN'İN GİZLİ KİMLİĞİ ORTAYA ÇIKABİLİR.

NEDEN BU SAATLER BU KADAR ZOR İLERLİYOR?

NEDEN ŞU ALLAH BELASI TELEFON ÇALMIYOR?

ÜZÜNTÜ İÇİNDEKİ ALFRED, SAATLERİ SAYARKEN...

ARKHAM'DA DA DURUM PEK FARKLI DEĞİLDİ...
GEL TEYLİR.
NEDEN? NE OLUYOR?
MÜDÜR SENİNLE GÖRÜŞMEK İSTİYOR.
BEKLEMEYİ DE HİÇ SEVMEZ.
BENİM BEKLEDİĞİM DE BUYDU ZATEN. BAKALIM MÜDÜR KİM MİŞ?
BİRKAÇ AKILLI LAF ETSEM İYİ OLACAK.
BAY TEYLİR, NASILSINIZ?
DÜN AKŞAMA GORE BİRAZ YATIŞMIŞSINIZ ANLAŞILAN.
BANA YAPTIĞINIZ İĞNE ÇOK İYİ GELDİ.
BU BENİ ŞAŞIRTMADI BAY TEYLİR.
BRUNO, CORC! BAY TEYLİR'IN GÖMLEĞİNİ ÇIKARABİLİRSİNİZ.
AMA BU YANLIŞ OLMAZ MI ŞEF?
FİKRİNİ SORMADIM, BURUNO.
BU ÇAY SİZE İYİ GELECEK. SONRA BİRAZ DÜKKANI DOLAŞIRIZ.
DÜKKAN MI? O DA NE DEMEK?
ÇAY İYİ GÖRÜNÜYOR AMA MİLO İÇİNE MUTLAKA BİR ŞEYLER KOYMUŞTUR. İÇERMİŞ GİBİ YAPAYIM.
ARAMIZA ŞU SIRADA GELMİŞ OLMANIZ, BÜYÜK BİR RASLANTI. BELKİ DE BİZE BÜYÜK YARDIMLARINIZ DOKUNABİLİR.

NE YÖNDEN BAY MİLO?
BURASI KENDİME ESİR ETTİĞİM VE BÖYLECE İSTEDİĞİMİ YAPTIRDIĞIM HASTALARLA DOLU...
NASIL YANİ?
ASLINDA BURADAKİ HASTALARI BİR ANLAMDA...
...DENEYLERİMDE KULLANIYORUM. ONLARIN BİLİNÇALTINA İŞLEDİĞİM TELEPATİ İLE İSTEDİĞİM TÜM SUÇLARI ONLARA YAPTIRIYORUM.
ÖZELLİKLE DE HIRSIZLIK YAPIYORLAR. İSTESELER BİLE EMİRLERİM DIŞINA ÇIKAMIYORLAR.
BENDEN İSTEDİĞİNİZ NEDİR?
SİZİN YETENEKLERİNİZ ELİNİZDE. SİZ BİR MÜCEVHER HIRSIZISINIZ. BURADA DA BU MESLEĞİNİZİ YERİNE GETİREBİLİRSİNİZ.
TABİİ BENİM ADIMA.
HİÇ KİMSE BENİ İSTEĞİM DIŞINDA KULLANAMAZ...
BAK HAKLIYMIŞIM ŞEF!
... BAY MİLO!
SMASH!
BU ADAMA GÜVEN OLMAZ!
ONU HÜCRESİNE GÖTÜRÜN.
BIRAKIN BENİ ONU ÖLDÜRECEĞİM.
TEKLİFİMİ BİR KEZ DAHA DÜŞÜNSÜN. O ZAMAN...
SEÇME ŞANSI OLMADIĞINI ANLAYACAKTIR.
ÇAY İÇELİM.

BİRAZ SONRA KORİDOR BOŞALMIŞTIR...
MİLO'NUN AÇIKLAMALARI İYİ OLDU.
BİLMEK İSTEDİĞİM HERŞEYİ ÖĞRENDİM.
VE ONU YAKALAMAK ARTIK KOLAY
KOSTÜMÜMÜ BURAYA GİZLEMEK ZORUNDAYIM.
JOKER'İN ODASI BOŞ OLDUĞU İÇİN GÜVEN İÇİNDEYDİ...
MİLO'YU VE DOSTLARINI YAKALAMAK İÇİN OLDUKÇA HAREKETLİ SAATLER YAŞAYACAĞIM...
ZATEN BU İŞLER BENİM ALIŞKANLIĞIM HALİNE GELDİ.
BU ELBİSELERİ GİYDİĞİM ANDA KENDİMİ ÇOK DAHA İYİ HİSSEDİYORUM. NE...
...NE OLUYOR?
BAŞIM DÖNÜYOR...
HERYER KARARDI...
...SANKİ...

DEDEKTİF HAFİF BİR BAYGINLIK...
...GEÇİRMİŞTİR...
NE OLUYOR?
KO...KOLLARIM...
NE...NERDEYİM?
MERAK ETME DOSTUM AİT OLDUĞUN YERDESİN.
BU NU MARA...
...İYİ AMA BANA SÖKMEZ, MİLO!
DELİ GÖMLEĞİ KAR ETMEZ.
BEN BETMEN'İM!
TABİİ, DOSTUM...
BU BAY DA NAPOLYON!
DİĞERİ DE JAN DARK!
A..AMA BEN BETMEN'İM!
SEN DE BİZDEN BİRİSİN.
BUNU KABUL ET ARTIK!

BETMEN'İ NEDEN ORTADAN KALDIRMADIK?
BU PLAN ÇOK DAHA ETKİLİ CORC. ONU DELİLER ARASINA SOKTUM. GERÇEKTEN DELİRTECEĞİM...
İNAN ONLARA DERT ANLATMAK İÇİN AKLINI KAÇIRACAK.
ÇAYI İÇMEYECEĞİNİ BİLDİĞİM İÇİN, TOZ HALİNDE KOYDUĞUM İLAÇ KOKUSU ONU ETKİLEDİ...
...BÖYLECE YETENEKLERİNİ KAYBETTİĞİNİ...
...SANACAK...
GERÇEKTEN BETMEN İSEN BUNU İSPATLA.
DÜNYANIN EN USTA AKROBASİ NUMARALARINI BİLEN BİRİSİ, HERHALDE BU GÖMLEKTEN KOLAYCA KURTULUR.
BAK BAKALIM.
GÖMLEKTEN KURTULURSAM GÖRÜR...
...SÜN...
O KADAR BASİT DEĞİL.
KOKLADIĞI İLAÇ YÜZÜNDEN YETENEKLERİNİ KAYBETTİ.
OLMUYOR, SEN KAZANDIN...
...MİLO!
GEL DOSTUM. BELKİ BAŞKA BİR ŞEY BAŞARIRSIN.
BAKALIM GÖZLERİN NASIL? TAŞ HANGİ KABLUĞUN ALTINDA BULABİLECEKMİSİN?
BU ÇOK BASİT MİLO!
TAMAM BAŞLA DOSTUM!

İNANILMAZ BİR HIZLA, KABUKLAR YER DEĞİŞTİRİR.
TAMAM, GÖRDÜM
ORTADAKİ KABUKTA MİLO!
BİLEMEDİN İŞTE.
BİR KEZ DAHA DENEYELİM Mİ?
OLAMAZ !
GÖRDÜN MÜ? SEN DE BİZİM GİBİ BİR İNSANSIN DOSTUM.
ANLAYAMIYORUM! AKLIMI KAÇIRACAĞIM!
KENDİ KENDİNDEN ŞÜPHEYE DÜŞMEYE BAŞLADI...
DELİ OLDUĞUN İSPATLANDI ARTIK. GÖZLERİNLE GÖR İSTERSEN.
DOĞRU MU BU? BEN BİR RUH...
...HASTASI MIYIM?
GÖZBEBEKLERİM NEDEN BU KADAR BÜYÜK?
EVET... EVET... İLACIN ETKİSİYLE, BENİ DE HİPNOTİZE ETTİN...
... SEN MİLO!
UH?AH.

NUMARAMIZI ANLADI. HAKLIYMIŞSIN CORC...
...ONU ÖLDÜRMELİYDİK... BU İŞİ HALLEDİN.
MEMNUNİYETLE PROFESÖR.
SİZİ UYARIYORUM, BANA PARMAĞINIZI SÜRERSENİZ.
SEYREDİN BAKIN.
CLICK
CLICK
HALA MI KONUŞUYORSUN? BU KEDİ KILIKLI HERİFTE, ÇOK GEVEZE İMİŞ.
SİZİ UYARMIŞTIM...
ARGHH!
BU GÖMLEK ÜSTÜMDE İKEN BİLE İŞİNİZİ BİTİREBİLİRİM...
BANA BOŞUNA MI BETMEN DİYORLAR?
WOK!
UNGHH!
İYİ BİR TEKMEYDİ.
HEY... BUNLAR BENİ DE KENDİLERİ GİBİ ZANNEDİYORLAR.
BUNDAN FAYDALANABİLİRİM BELKİ.

JAN DARK. ŞU BIÇAĞI GÖRÜYOR MUSUN?
LÜTFEN ONU BANA GETİR.
PEKİ MONSENYÖR.
BAK NE GÜZEL PARLIYOR, MONSENYÖR.
İNGİLİZ DÜŞMANLAR, ONU SAVAŞ SIRASINDA BIRAKIP KAÇTILAR.
DİNLE JAN DARK BENİ BU GÖMLEKTEN KURTAR. AMA DİKKAT ET.
AMA BU BIÇAK ÇOK GÜZEL MONSENYOR.
SWOOSH!
ÇOK TA İŞE YARAR.
NASILDIM?
ÇOK İYİ.
FRANSA HEP SENİN HİZMETİNİ HATIRLAYACAK DOSTUM.
TEŞEKKÜRLER.
ÖZÜR DİLERİM, GİTMEM LAZIM. YAPMAM GEREKLİ ŞEYLER VAR.
HAYDİ HEMEN HALLEDELİM.
ÖZEL ASKERLERİM PEŞİMİ BIRAKMIYOR.

NİYETİNİZİN İYİ OLDUĞUNU BİLİYORUM DOSTLARIM. AMA SİZ BURADA KALMALISINIZ. EMNİYETİNİZ İÇİN BU GEREKLİ!
İŞLERİMİZİ HALLEDELİM! DÜŞMANLARI ÖLDÜRELİM.
ALLAH KAHRETSİN! BURADA KALACAKSINIZ
KÜÇÜK ÇOCUKLAR GİBİ BUNLAR.
SIRA EN ÖNEMLİ HASTADA, YANİ MİLO'DA...
MÜDÜR
EVET MİLO! HAYDİ BAKALIM! HÜCREN SENİ BEKLİYOR.
DİKKAT, BETMEN!
WHAM!
BU ŞİŞENİN İÇİNDE ÖYLE BİR GAZ VAR Kİ, DÖKERSEM SEN DE DIŞARDAKİ GERİ ZEKALILAR GİBİ...
...OLURSUN. OLDUĞUN YERDE KAL! YOKSA ŞU ANDA SENİ DE ZAVALLI BİR DELİ HALİNE SOKARIM.
BANA BİR ŞEY YAPAMAZSIN, MİLO!
GÖR BAKALIM! GÜNAH BENDEN GİTTİ!
ÖNCE SEN GÖR. BU KAPI NASIL...
...YOK OLUYORMUŞ.
THUNK!
ALLAH KAHRETSİN!
SENİ HAİN SENİ!
SMAASH!
PELERİNİM BENİ GAZIN ETKİSİNDEN KORUDU AMA...
...O OLMASAYDI, ŞU ANDA BİR ZIR DELİ HALİNE GELECEKTİM.

MİLO HANGİ KAPININ YOK OLDUĞUNU BİRAZ GEÇ ANLAMIŞTIR.
BURADA NE ARIYORSUNUZ?
SENİ ÖLDÜRECEĞİZ.
GERİ ZEKALILAR, GAZ DOLU ODADA, MİLO'YA SALDIRIRLAR...
GERİ GİDİN, BU GAZ...
...ZEKAYI YOK EDİYOR.
BU İNSANLAR İÇİN DELİ OLMAK TEHLİKESİ HİÇ YOKTUR.
HEPSİ BİR ANDA MİLO'YA SALDIRIRLAR...
BETMEN ODAYA DÖNDÜĞÜNDE, PROFESÖRÜ KURTARMAK İSTER AMA...
ÇOK GEÇ KALMIŞTIR.
TANRIM...
MİLO!!

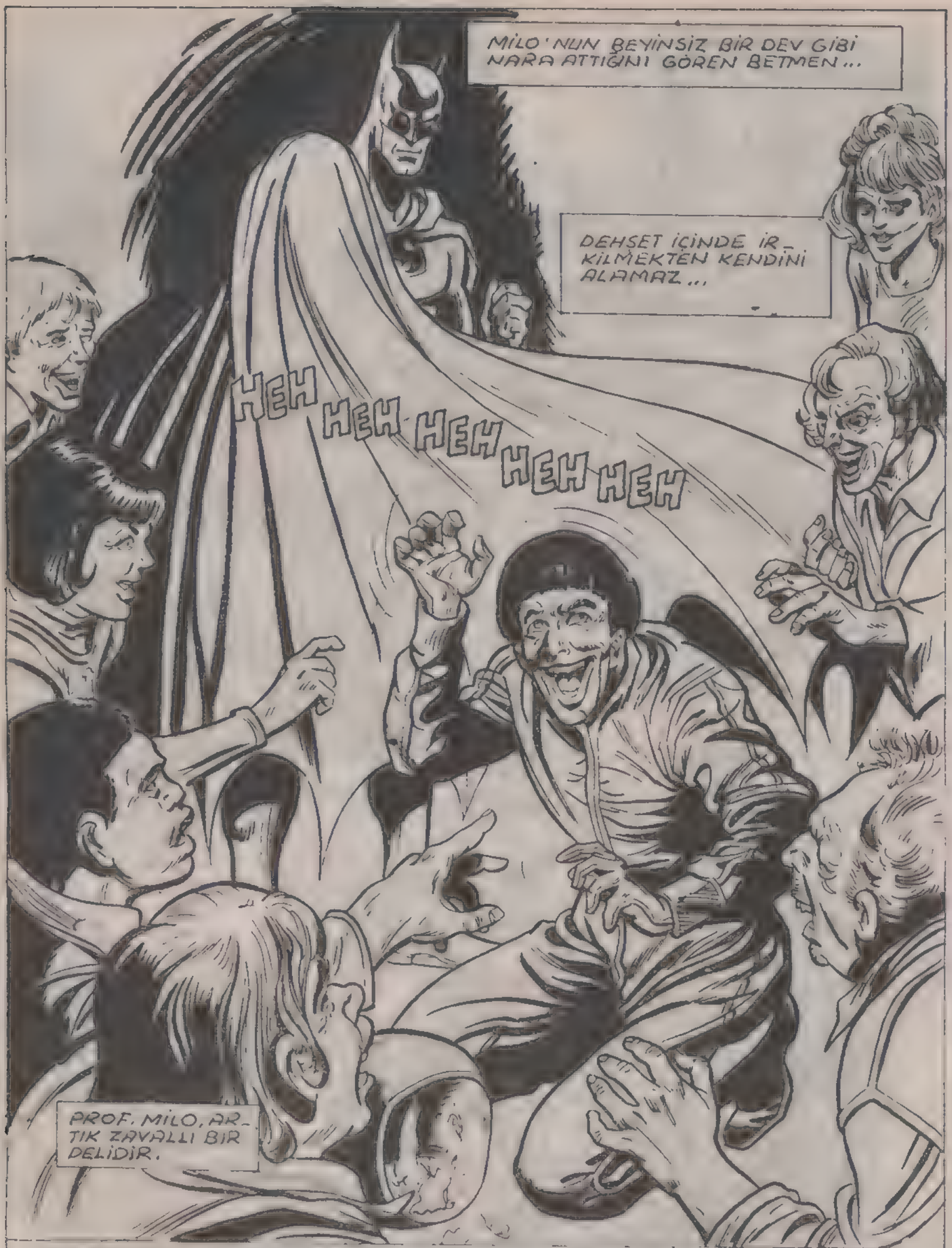

YAVAŞÇA GERİYE DÖNEN BETMEN BU KORKUNÇ ŞAHNE KAFASINDA OLDUĞU HALDE, ORADAN UZAKLAŞIR...

BU MACERANIN SONU

Yardım edin!

BU PARTİYE DAVETLİ OLANLARIN ARASINDA TATİLLERİNİ GEÇİRMEKTE OLAN **SÜPER KAHRAMANLAR EKİBİ...** BULUNMAKTAYDI...

SÜPERBOY.. BU KLORDİ FESTİVALİ İÇİN NE DÜŞÜNÜYORSUN?

BEĞENDİM KÜÇÜLEN MENEKŞE.. FAKAT HALA NEYİ KUTLADIĞIMIZI BİLMİYORUM!

KLORDİ HAFTASINI KUTLUYORUZ SÜPERBOY.. NE OLABİLİR Kİ?..

ŞİMŞEK ÇOCUK! ÇENENİ KAPA DA DANSA DEVAM EDELİM!

ÇOK GEÇMEDEN KAHRAMANLARIMIZ BU GÜNE DEK YÜKLENDİKLERİ EN KORKUNÇ GÖREVLE YÜZYÜZE GELECEKLERDİ...

SAHİ BU NEDİR SALU(*)? KİMSE BANA KLORDİ'NİN NE DEMEK OLDUĞUNU SÖYLEMEDİ...
BU BİR FESTİVAL, SÜPERBOY.. SİZİN 20. YÜZYILDAKİ FESTİVALLER GİBİ!
(*) SALU: KÜÇÜLEN MENEKŞE'NİN GERÇEK ADI...

OH! TABİİ.. KİRAZ FESTİVALİ, ALTIN PORTAKAL FESTİVALİ GİBİ. FAKAT...
KLORDİ NEDİR?
EĞER BİLMİYORSAN NEDEN BEN SANA SÖYLEYİP DE İŞİN EĞLENCESİNİ BOZAYIM SÜPERBOY?

KAHRAMANLAR KENDİLERİNİ MÜZİĞE KAPTIRIRLAR...
FAKAT BAZILARININ KENDİLERİ KADAR NESELİ OLMADIĞINI FARK ETMEZLER...

O SIRADA TATSIZ BİR OLAY OLUR...
SEN KADIN! IMSKALISIN DEĞİL Mİ? BİRLEŞMİŞ GEZEGENLERE İHANET EDENLERDEN BİRİ!
NEE?
HEY! BAYIM, BİZE Mİ SÖYLÜYORSUN?

TABİİ OĞLUM! GÖRDÜĞÜM YERDE IMSKALILARI TANIRIM.. SİZLER BİRLEŞMİŞ GEZEGENLERDEN ÇIKACAĞINIZI SÖYLEYEREK TEHDİTLER SAVURUYORSUNUZ. UZAY SINIRINIZ GENİŞLETİLMEZSE ÖRGÜTTEN ÇIKACAKMIŞSINIZ!..
PUAH!

BU NEDENLE HAİNSİNİZ! EĞER ÖRGÜT SİZİN İÇİN UYGUN DEĞİLSE DEFOLUP GİDİN! FAKAT SAVAŞ ÇIKARSA SAKIN ŞAŞIRMAYIN!
ÇOK KONUŞUYORSUN, ŞİŞKO...

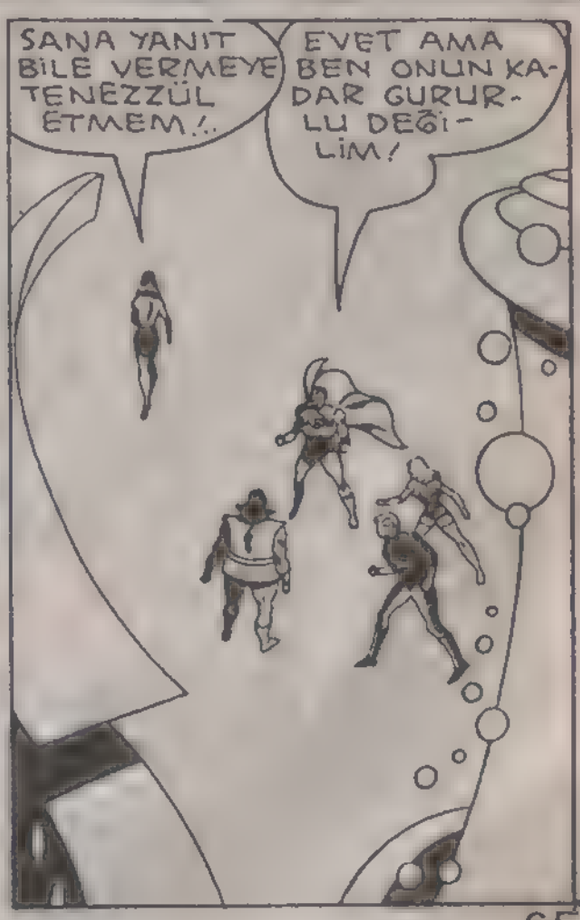
SANA YANIT BİLE VERMEYE TENEZZÜL ETMEM!..
EVET AMA BEN ONUN KADAR GURURLU DEĞİLİM!

BİRDENBİRE SÜPERBOY'UN SÖZLERİ YARIDA KESİLDİ...
PATLAMALAR!
BOOM
AMAN TANRIM! NE OLUYOR?..
BİZE SALDIRIYORLAR DEMEK, VE BU DA SADECE...
THROOM
UZAY KORSANLARI!
KAPTAN, ONU YARALADIK, TÜYLERİ YOLUNMAYA HAZIR BÜYÜK KANLI BİR KUŞ GİBİ...
SİZLERE EMİR VERİR VERMEZ HEMEN O GEMİYE...
...GEÇİN VE BULDUĞUNUZ HER ŞEYİ ALIN VE HİÇ KANIT BIRAKMAYIN ANLADINIZ MI?
O GEMİDEKİ HERKES ÖLECEK!..

KORSAN GEMİSİ LİMAN TARAFINDA GEMİYE GİRMEYİ PLANLADIKLARINI TELEPATİYLE HİSSEDİYORUM!
SÜPERBOY! SEN DE BENİM DÜŞÜNDÜKLERİMİ DÜŞÜNÜYORSUN DEĞİL Mİ?..
ŞİMŞEK ÇOCUK! KORSANLARA ŞÖYLE CANDAN BİR HOŞ GELDİN DİYELİM!
VE BİZİ HİÇ UNUTMASINLAR!
MENEKŞE! SEN GELMİYOR MUSUN? DELİKANLILARIN BİZE İHTİYAÇLARI OLABİLİR!
DOĞRU! SATÜRN KIZ! BEN DE GELİYORUM!
AMA BUNUN GİBİ DOMUZLARI KURTARMAK İÇİN DEĞİL! BANA KALSAYDI KORSANLARIN ONU YAKALAMALARINI İSTERDİM!..
VE DIŞARIDA...
HAYDİ BU KOCA YIĞINA BİR DELİK AÇMAK BU KADAR UZUN SÜRMEMELİ...
BİRAZ SABIRLI OL! NERDEYSE...
AMA SADECE GEMİDE O YOK...
HAYDİ GİDELİM İMRA! (+)
(+) SATÜRN KIZIN ASIL İSMİ İMRA ARDEEN.

YAAAAAAAAH
...NE O? GEMİNİN İÇİNDEN ŞİMŞEKLER ÇAKIYOR...
...SÜPER KAHRAMANLAR EKİBİ YAPABİLİR!
ŞİMŞEKLER Mİ? BUNU YALNIZ...
BİRKAÇ SANİYE SONRA..
SÜPERBOY, YILDIRIM HIZIYLA ARALARINA UÇUNCA KORKUDAN AĞIZLARI BİR KARIŞ AÇIK, ŞAŞKINA DÖNDÜLER...
KISA SÜRE SONRA HEPSİ SAFDIŞI OLDU... UZAYIN SESSİZLİĞİNDE SÜRE GELEN...
...SAVAŞI KİMSE DUYMADI... BELKİ DE DAHA İYİ OLDU...
ÇÜNKÜ SAVAŞ ÇOK HIZLI GEÇMEKLE BİRLİKTE VAHŞİYDİ...

BU ARADA YARALI GEMİNİN İÇİNDE...
BU DELİĞİ ELEKTRİK ENERJİSİ İLE KAPATABİLİRİM!
K-RACK!
FAKAT BU DUVARIN İÇİNDE BİR CANKURTARAN MAKİNESİ VAR.. EĞER ONU KURTARAMAZSAK GEMİNİN İŞİ BİTER...
FAKAT...
...KÜÇÜLEN MENEKŞE GEMİYE GİRİP ONARIMI YAPABİLİR... ORAYA GİREBİLECEK KADAR KÜÇÜLEBİLİR MİSİN?
DENERİM ŞİMŞEK ÇOCUK!
BRR..BÖYLE KÜÇÜLSEM KENDİMİ ÇOK ZAYIF HİSSEDERDİM!
KIMILDAMAYA BİLE KORKUYORUM!
MENEKŞE BUNA NASIL DAYANABİLİYOR?
KÜÇÜLEN MENEKŞE HASAR GÖREN DUVARDAN İÇERİ GİRERKEN KAHRAMANLAR EKİBİ ONU DİKKATLE İZLİYORDU...

VE SADECE O, BU İŞİ YAPABİLİRDİ...

BU DEVREYİ ONARMAK HİÇ DE ZOR DEĞİL. HEPSİ AYRI RENKLENDİRİLMİŞ...

KEŞKE HER ÇEKİŞME BUNUN KADAR KOLAY ONARILSA...

BENİM HALKIM UZAY SEKTÖRÜNDEKİ MADENLERİN İŞLETME HAKKINI KULLANMAK İSTİYOR, FAKAT BİRLEŞMİŞ GEZEGENLER BUNA İZİN VERMİYOR. BU YÜZDEN TEHDİT SAVURUYORUZ BİZ DE!

SON ZAMANLARDA MADEN GEMİLERİ ASTERİODLAR ARASINDA DOLAŞIP DURUYORLAR.. BİZİM SAHAMIZDA KENDİ MADENCİLERİMİZE HİÇ BİR ŞEY KALMADI.. İMSK ASTERİODLARDA TİCARETE DAYANIYOR.. DAHA GENİŞ BİR UZAY SEKTÖRÜMÜZ OLMALI BİZDE...

KAHRAMANLARDAN BİRİ OLAN MENEKŞE ONARIMINA DEVAM EDERKEN...

HEPSİNİ TUTUKLADIN MI SÜPERBOY?

EVET, DIŞARIDA BİR KAÇ TANE DAHA VAR, ONLARI DA ŞİMDİ GETİRİYORUM SATÜRN KIZ SEN BUNLARI SORGUYA ÇEKMEYE BAŞLA!..

İLGİNÇ.. BU KORSANIN HAFIZASINA GÖRE, KENDİSİ VE ARKADAŞLARINA GEMİYE NE ZAMAN SALDIRACAKLARINI SÖYLEMİŞ!

KİM VE NİÇİN SÖYLEMİŞ?

ONU BİLMİYOR!

ANLAŞILDIĞINA GÖRE BİLİNMEYEN BİRİNDEN MESAJ VE RÜŞVET ALDILAR!

PEKİ NEDEN BİRİSİ BU GEMİYE BURADA SALDIRMAK İSTESİN?

EĞLENCE İÇİN! BAŞKA NEDEN OLSUN?

...ŞU ANDA OLAN, ÖNEMLİ BİR ŞEYİ ÖRTMEK İÇİN. FAKAT NE OLABİLİR?

GARTH NEREDE?

NEDEN GEZEGENİN ÖBÜR YÜZÜNDE GİZLİYDİ...

TAM O ANDA BİR UZAY UÇAĞI SAHNEYE ÇIKAR. BU GEMİDEN HİÇ BİRİNİN HABERİ YOKTUR...

GEZEGENİN ARKASINDAN FIRLAYIP GÖRÜNMEDEN DÜNYAYA DOĞRU UÇUŞA GEÇER...

KORSANLARLA MEŞGULLER.. BİZİM FARKIMIZA BİLE VARMADILAR...

...TAM BENİM İSTEDİĞİM GİBİ! İŞTEN GEÇMEDEN ÖNCE VARLIĞIMIZDAN KİMSENİN HABERİ OLSUN İSTEMİYORUM...

PEKALA DOSTUM! KUTSAL GÖREVİMİZİ YERİNE GETİRMEYE HAZIR MISIN?

HAZIRIM!

BRAVO...

DÜNYADA RENEYİ ARAYACAĞIM! EKİBİN KURUCUSU ONUNLA BULUŞUP BUGÜNE DEK YAPTIĞI SUÇLARIN CEZASINI ÇEKECEK...

SUÇLARINI HAYATIYLA ÖDEYECEK!

BZZT!

...GÖREVİNİ İYİ ÖĞRENMİŞSİN! ŞİMDİ GİT DOSTUM. ZAFERLE GERİ DÖNMENİ DİLERİM.. EĞER DÖNMEZSEN BİLE...

...PLANIMIN BİR KISMI OLARAK SÜPER KAHRAMANLAR EKİBİNİ KÜÇÜK DÜŞÜRÜP GÜNEŞ SİSTEMİNE YAPACAĞIM ŞANTAJA YARDIMCI OLDUĞUNDAN İŞİNİ YAPMIŞ SAYILIRSIN..."

BU IŞIN ELEKTRONLARA AYRILMIŞ BİR ADAM TAŞIYORDU...

DAHA SONRA IŞIN 30. YÜZYILDA METROPOLİS'İN DIŞ MAHALLELERİNDE BİR EVİN ÜZERİNE İNER...

ELEKTRONLAR BİRLEŞİR...

..VE IŞINLANAN ADAM BELİRİR.

BU YABANCIYI VE GİZLİ İŞİNİ BURADA BIRAKIP...

...BİRLEŞMİŞ GEZEGENLER UZAY PLATFORMUNDA PLUTO'NUN YÖRÜNGESİNDE NELER OLDUĞUNU ÖĞRENELİM...

KLORDİ FESTİVALİNİ KUTLAYANLAR ARASINDA İKİ KİŞİYİ GÖRÜYORUZ. KOCA OĞLAN VE KOSMİK...

HAYDİ KLORDİ ŞEREFİNE! ÖZGÜRLÜK, ARKADAŞLIK VE BARIŞ ŞEREFİNE!

GELDİĞİNİZE SEVİNDİK, KOCA OĞLAN...

SEN BENİM KUZENİMSİN ROGİR, FESTİVAL HAFTASI SÜRESİNCE BİRLEŞİK GEZEGENLER UZAY DEVRİYELERİYLE BURADA NÖBETTE OLACAĞINI DUYUNCA HEMEN GELDİK!
AİLE SENİNLE ÖVÜNÜYOR KOCAOĞLAN!
HAYDİ BAKALIM ÇOCUKLAR! FESTİVAL HAFTASI DAHA YENİ BAŞLIYOR...
DEVRİYELER! KARANLIKTA EĞLENCE İÇİN NELER YAPARSINIZ?
EĞLENCEYE KİMİN VAKTİ VAR? NÖBETTEN ÇIKAR ÇIKMAZ UYURUZ!
VEYA DİNLENME ODASINDA FİLM SEYREDERİZ. BAZI KEZ DE... HEY!
KIRMIZI ALARM!
REEEEEEEEEEEEEEEEEEEEEEEE
PLATFORMA BİR ŞEY YAKLAŞIYOR...
YA SIKINTIDA KALAN BİR TURİST VEYA ARIZA YAPAN BİR GEMİ OLMALI.. FAKAT NEDEN OTOMATİK YARDIM YANIT VERMİYOR?
BİZİM YARDIMIMIZ DOKUNUR MU?
ŞÖYLE KENARDA DURUN!
NE OLDUĞUNU ANLAYANA DEK UZAK DURUN!
OH... TANRIM!
BU DA NESİ?
PARLAYAN UZAY HÜCRELERİ BULUTU...

"..PLATFORMDAN BÜYÜK..VE BU YÖNE DOĞRU YAYILIYOR...
KORKUNÇ BİR SESSİZLİK ORTALIĞI KAPLAR.. GÖREVLİLER BU SAHNEYİ İZLERLER...
GENİŞLEYEN SİS YAKLAŞTIKÇA HERKES KORKUDAN KALIR VE KIMILDAYAMAZ...
..VE SONUNDA SİS İSTASYONU KAPLAR...
VE KALIN TİTANYUM, DUVARLARDAN, CAMLARDAN GEÇEN GÜNEŞ IŞINLARI GİBİ KOLAYCA İÇERİ GİRER...
BİR ANDA İSTASYONDAKİ KADIN VE ERKEKLER PARLAK SİSLERİN ETKİSİYLE AÇIYLA YERE DÜŞERLER...
VE BEKLENMEDİK BİR ANDA SİS DAĞILIR...
NEDİR BU OLANLAR?
B.. BİLMİYORUM.. FAKAT SANKİ HAFİFLİYOR GİBİYİM...
BEN DE KOCA OĞLAN! BAŞIM MÜTHİŞ AĞRIYOR, KEMİKLERİM SIZLIYOR!
BİZE NE OLUYOR?

BİRİNCİ BÖLÜM SONU

Onu durdurmalıyız

İNANILACAK GİBİ DEĞİL HA!..

BU BİR SAVAŞ HAREKATI VE BUNUN ARKASINDA BİZLERİ SIRTIMIZDAN BIÇAKLAYAN İMSKALILAR VAR... HERKES ONLARIN KENDİLERİNİ İSTEDİKLERİ ZAMAN KÜÇÜLTEBİLDİKLERİNİ BİLİYOR... GÜÇLERİNİ BİZİM ÜSTÜMÜZE ÇEVİRDİLER...

CİDDİ Mİ SÖYLÜYORSUN....

EVET CİDDİ OLDUĞUMA İNANIN. SİZLER HEPİNİZ HAİNSİNİZ VE HEPİNİZİN.

KES ARTIK..

CANI CEHENNEME... ULIK!..

FAZLA KONUŞTUN!..

SCRASCH

GEREKLİ HAZIRLIKLARI YAPAN KAHRAMANLARIMIZ KOCA OĞLANIN YARDIM ÇAĞRISINA HEMEN CEVAP VERMEK İÇİN...

ELE GEÇİRDİKLERİ KORSAN GEMİSİYLE YOLA ÇIKARLAR...

BİLMEDİKLERİ BİR GÖREVE ÇIKAN KAHRAMANLARIN SURATINDAN DÜŞEN BİN PARÇA OLUYORDU...

BU ARADA BAŞKA BİR GÖREVLİ PLANINI UYGULAMAK İÇİN HAREKETE GEÇER...
KAHRAMANLAR EKİBİNİN MERKEZ B.NASINDA TANIDIK BİR ŞEKİL KİMSEYE GÖRÜNMEDEN HAREKET EDİYORDU.
ARKAMDA BİRİSİ VAR.
BENDEN SAKLANMAK İSTİYOR. FAKAT KAÇAMAZ.
KARANLIK ODADA GÖZDEN KAYBOLACAĞINI SANIYORSA ALDANIYOR...
ÇÜNKÜ BENİM DÜNYAM TALOK VIII'DE HERKES KARANLIKTA GÖREBİLİR.
BANA BOŞUNA GÖLGE KIZ ADINI TAKMADILAR.
İŞTE ORADA, KORKMUŞA BENZİYOR.
BELKİ İYİLİKLE ONU YAKALAYABİLİRİM.
SAKLANMANA GEREK YOK DOSTUM. BURAYA YANLIŞLIKLA GİRMİŞ OLABİLİRSİN.
WHAMM!
UHHH! İYİLİKTEN ANLAMIYOR BU ADAM.

EĞER SADECE KARANLIKTA GÖREBİLME KABİLİYETİM OLSAYDI ŞİMDİ ÖBÜR DÜNYAYI BOYLAMIŞTIM.
ALLAHTAN YAŞADIĞIM DÜNYADA SAVAŞLARA DA OLDUKÇA ÖNEM VERİLİR.
HAYY!
FAKAT ÖYLE OLDUĞU HALDE BU ADAMLA YALNIZ BAŞA ÇIKAMAYACAĞIM.
KARANLIKTA ELİ İMDAT DÜĞMESİNİ BULUR VE BİR SANİYE İÇİNDE...
BREEEEEEE BREEE
ÇAĞRIYA YANIT GELİR.
GÖLGE KIZ NE OLDU? BU ADAM DA KİM?
BİLMİYORUM BRİAİNİC-5'LER SADECE SİZLERE DÜŞMAN OLDUĞUNU SÖYLEYEBİLİRİM.
RENE BRENDE NEREDE. ONU BANA VERİN CEZALANDIRACAĞIM.
BRENDE Mİ? EKİBE MADDİ YÖNDEN DESTEK OLUR, FAKAT BURADA BULUNMAZ.
BURADA OLSA DA SANA TESLİM ETMEYİZ.
SİNİRLENME BOZKURT, GÖZLERİNE BAK. SANA ADAM NORMAL DEĞİL.
AAARRRH!
DİKKAT ET!
BU ADAMI DURDURMALIYIZ.

KORKMAYIN ISI IŞINLI BAKIŞLARIM ONU USLANDIRIR.
DERİSİ YANIYOR FAKAT ADAMIN UMURUNDA BİLE DEĞİL.
SSSSSHHHHHH
RRRHHH
EĞER BURDA DURUP SİZLERİN YARDIMLARINI BEKLEYECEK OLURSAM...
GEBERECEĞİM.
KRAKKAAK
ARGH!
THUMP!
HİÇ KİMSENİN YARDIMINA İHTİYACIM YOK, MON-EL.
CRAK
DÖĞÜŞMESİNİ İYİ BİLİRİM
KAÇIYOR, YAKALAMALIYIZ!..
ISI IŞINLI BAKIŞLARIMA NASIL DAYANDI ANLAMIYORUM.
BUNU ONU YAKALADIKTAN SONRA DÜŞÜNÜRÜZ.
KAHRAMANLAR ONU YAKALAMAK İÇİN TELAŞ İÇİNDE KOŞARLARKEN YABANCININ YANINDAN GEÇERLER VE FARKINDA BİLE OLMAZLAR.

YABANCI, EKİBİN MERKEZ DOSYA ODASINA YAKLAŞIR VE BURADA...
ÇALIŞIYOR. BENİ GÖRMEDİ. TAM İSTEDİĞİM GİBİ...
EĞER ARADIĞIM ADAM BURADA YOKSA DOSYALARDAN ADRESİNİ ÖĞRENİRİM.
ÖNCE ŞUNUN HESABINI GÖRMELİYİM.
POW
LHHHHH!!
O SIRADA KORİDORDA...
DOSYA ODASININ ALARMI YANIYOR. BİRİSİ YETKİSİ OLMADAN ELEKTRONİK TUTANAKLARI KARIŞTIRIYOR CUMALI.
BU MUTLAKA O YABANCIDIR.
GEÇ KALDIK, KAÇIYOR!
CRASH!
BU KALEMUN ÇOCUK YARALANMIŞ.
İŞLERİ BERBAT ETTİK. ÇILGIN ATEŞ BURADA OLSAYDI YABANCI ELİNİ KOLUNU SALLIYA SALLIYA KAÇAMAZDI.
BRANİAC NE İSTEDİĞİNDEN VE NEREYE GİTTİĞİNE DAİR BİR FİKRİN VAR MI?
NE İSTEDİĞİNİ SÖYLEMİŞTİ.
TAHMİNİME GÖRE BRANDİ'NİN ÖZEL GEZEGENİNİN YERİNİ ÖĞRENDİ. ŞİMDİ ORAYA DOĞRU YOLA ÇIKTI.
AMAN ALLAHIM. KLORDNY HAFTASINI KUTLAMAK İÇİN NE GÜZEL BİR BAŞLANGIÇ.

PLUTO GEZEGENİNİN YÖRÜNGESİNDEN, UZAYIN DERİNLİKLERİNDE Kİ BOŞLUKTA...
AMAN ALLAHIM. BU KORKUNÇ BİR KABUS.
TÜM BU İNSANLAR, GİM VE ROK HEPSİ UFALMIŞLAR. SİZLERE...
...NE OLDU?!..
İNANILACAK GİBİ DEĞİL. BU BRAINIC-1'İN İŞİNE BENZİYOR... AMA O ÖLDÜ!..
İMRA ESKİ DOSTUM. KEŞKE KİMİN YAPTIĞINI BİLSEYDİK.
DAHA KÖTÜSÜ BAZI HESAPLAMALARA GÖRE UFALMA EĞER DURMAZSA...
...HEPİMİZ YOK OLACAĞIZ!..
ÖLÜME GİDEN YOL!..

AŞAĞI YUKARI YARIM SAAT ÖNCE PARLAK BİR BULUT KÜMESİ İSTASYONUN ÜSTÜNDEN GEÇTİ. ANLAŞILDIĞINA GÖRE BİR ÇEŞİT ENERJİ İLE YÜKLÜYDÜ.
ONDAN SONRA.. EH İŞTE NELER OLDUĞUNU KENDİ GÖZLERİNİZLE GÖRDÜNÜZ. MENEKŞE, GÜZELİM. BUNLARA NEYİN SEBEP OLDUĞU HAKKINDA BİR FİKRİN VAR MI?
GİM ALLON, BUNLARI BİZLERİN Mİ YAPTIĞINI SÖYLEMEK İSTİYORSUN?..
ONU DEMEK İSTEMEDİ MENEKŞE. O SENDEN YARDIM İSTİYOR.
ÖZÜR DİLERİM, GİM. HAYIR HİÇ BİR FİKRİM YOK.
SÜPER BOY, ŞİMŞEK ÇOCUK BİRLEŞMİŞ. GEZEGENLER KOMUTANLIĞINDAN MESAJ VAR. SİZLERLE KONUŞMAK İSTİYOR.
PEKİ...
KAHRAMANLAR BAŞKAN İLE GÖRÜŞTÜK. UZAY İSTASYONUNDAKİ GÖREVLİLERİN DURUMUNU ÖĞRENDİK. SİZDEN RİCAM, İMSK GEZEGENİNE GİDİP ORADA BU KÜÇÜLMENİN KAYNAĞINI VE GEREKLİ OLAN İLAÇLARI ÖĞRENMENİZDİR. EĞER İMSK'LİLER DİRENİRSE...
...KUVVET GÖSTERİSİNDE BULUNABİLİRSİNİZ. ŞİMDİLİK TAMAM...!
NE?!

SAĞ DUYULARIMIZ DİKKATİMİZİ BAŞKA BİR YÖNE ÇEVİRMEMİZİ İSTİYOR. BİZ DE DEV SATÜRN GEZEGENİNİN DIŞ HALKALARINA DİKKATLE BAKALIM...
...PARLAK BİR ŞİŞ BULUTU GÜNEŞ SİSTEMİNE DOĞRU YOL ALIYOR.
SATÜRN KIZ ADI İLE TANINAN TİTAN'IN EVİNİN ÜSTÜNDEN GEÇEN..
..SEYİRCİ PARLAYAN NUR... PARLAYARAK TÜM HALKI KISA BİR...
...SÜRE İÇİNDE ETKİSİ ALTINA ALIR...
TİTAN BİR TELEPATİLER ÜLKESİDİR... VE BU ACI...

HALKLA BİRLİKTE SATÜRN KIZI DA ETKİLER.
EEEEEEEE
ŞİMŞEK ÇOCUK, SATÜRN KIZIN NESİ VAR?
BİLMİYORUM. BAŞINI TUTUP ÇIĞLIK ATTI.
İMRA SEVGİLİM, İYİ MİSİN?
BENİM İNSANLARIM... GARTH O BULUT ONLARA DA ULAŞTI. HEPSİ UFALIP ÖLÜYOR.
SİS BÜTÜN GÜNEŞ SİSTEMİNİ DOLAŞIYOR. OLMALI HİÇ BİR GEZEGEN BUNDAN KURTULAMAYACAK. OH... GARTH ÇOK KORKUNÇTUR... TAHMİN EDEBİLİYOR MUSUN?
PEKALA SÜPER BOY, ŞİMDİ NE YAPACAĞIZ? ...
BAŞKA SEÇENEĞİMİZ YOK, ŞİMŞEK ÇOCUK. KUMANDAN HAKLIYDI. BU UFALMA HASTALIĞININ NEYİN SEBEP OLDUĞUNU ÖĞRENECEK BİR YÖLUMUZ VAR. HEMEN İMSK'E GİTMELİYİZ.
BEN DE SİZİNLE GELİYORUM. SAKIN BENİ YOLUMDAN ÇEVİRMEYE DE KALKMAYIN.
GERÇEKTEN GELMEK İSTİYOR MUSUN SALU?
SÖYLEDİĞİN GİBİ, SÜPER BOY. BENİM DE SEÇENEĞİM YOK...

BU ARADA PEK UZAKTA OLMAYAN MERKÜR GEZEGENİNİN YÖRÜNGESİNDE KAHRAMANLARIN GEMİSİ YOL ALMAKTADIR...
MESAJINI ALDIK SÜPER BOY...
SANSIN AÇIK OLSUN DERİZ. SANA YARDIM ETMEK İSTERDİK AMA BİZİM DE ÇÖZÜM BEKLEYEN BİR GÖREVİMİZ VAR. RENE BRANDİ'NİN ÖZEL GEZEGENİNE AKLINI KAÇIRMIŞ BİRİNİ YAKALAMAYA GİDİYORUZ.
SANA DA İYİ ŞANSLAR, BRANİC.5, TAMAM.
BU ADAMIN BİZİM GÜÇLERİMİZDEN ETKİLENMEDİKLERİNİ BİLİYORSUN.
DİĞERLERİNİ TEHLİKELENDİRMEYE GEREK YOK MONEL. HEM SADECE...
O SENİN IŞINLARINA KARŞI ETKİLENMEDİ.
HER NEYSE YAKINDA ÖĞRENİRİZ. İŞTE BRANDE'NİN EVİNİN OLDUĞU OMEL GEZEGEN.
BİR GEZEGEN ALACAK KADAR PARANIN OLDUĞUNU DÜŞÜNEBİLİYOR MUSUN BRANDE ÇOK ZENGİN OLMALI.
YEEEOW!
LASER TORPİDOLARI.
YERE YATIN...
BOOM!

İKİNCİ BÖLÜM SONU

SALGIN HASTALIK

ÜÇÜNCÜ BÖLÜM

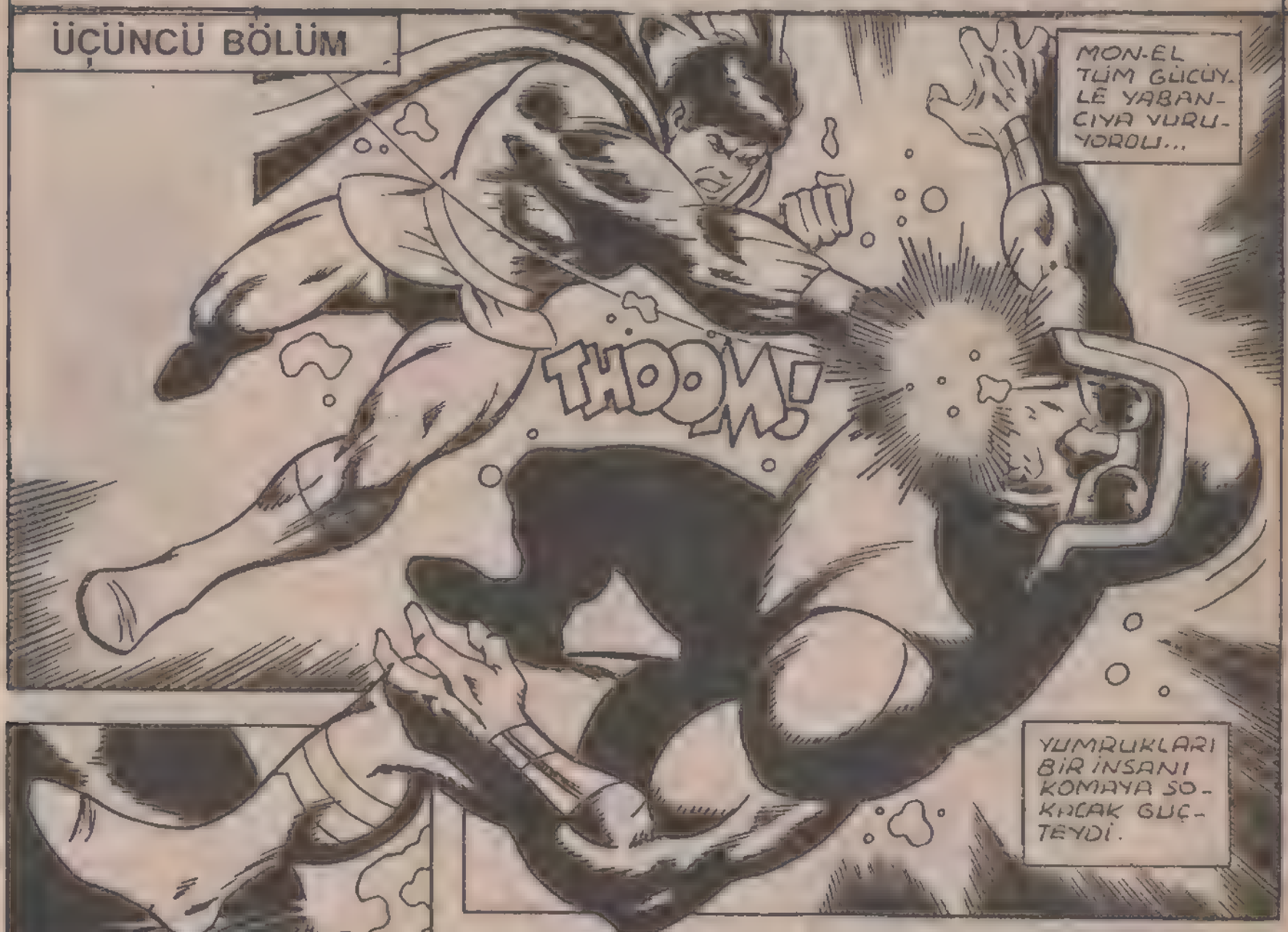

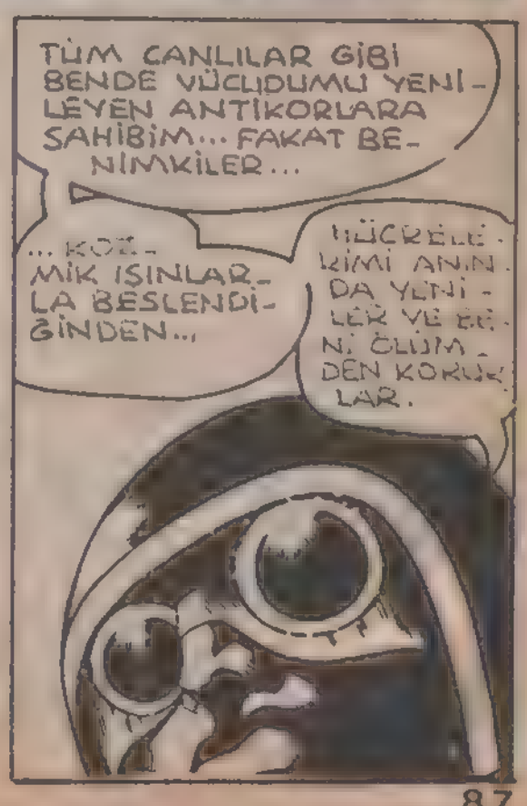

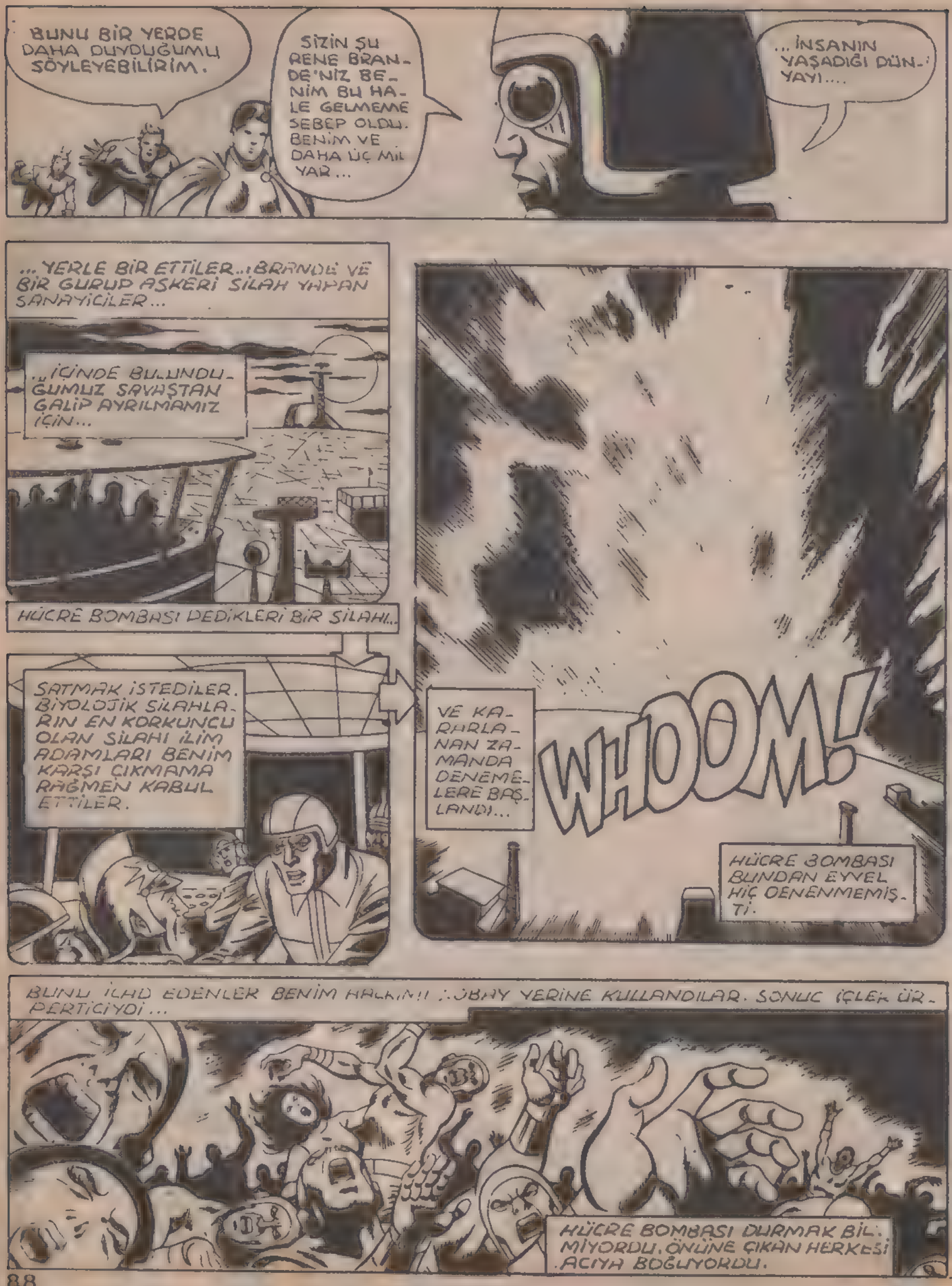

BUNU BİR YERDE DAHA DUYDUĞUMU SÖYLEYEBİLİRİM.

SİZİN ŞU RENE BRANDE'NİZ BENİM BU HALE GELMEME SEBEP OLDU. BENİM VE DAHA ÜÇ MİLYAR...

...İNSANIN YAŞADIĞI DÜNYAYI....

...YERLE BİR ETTİLER...BRANDE VE BİR GURUP ASKERİ SİLAH YAPAN SANAYİCİLER...

...İÇİNDE BULUNDUĞUMUZ SAVAŞTAN GALİP AYRILMAMIZ İÇİN...

HÜCRE BOMBASI DEDİKLERİ BİR SİLAHI...

SATMAK İSTEDİLER. BİYOLOJİK SİLAHLARIN EN KORKUNCU OLAN SİLAHI İLİM ADAMLARI BENİM KARŞI ÇIKMAMA RAĞMEN KABUL ETTİLER.

VE KARARLANAN ZAMANDA DENEMELERE BAŞLANDI...

WHOOM!

HÜCRE BOMBASI BUNDAN EVVEL HİÇ DENENMEMİŞTİ.

BUNU İCAD EDENLER BENİM HALKIMI ÇOBAY YERİNE KULLANDILAR. SONUÇ İÇLER ÜRPERTİCİYDİ...

HÜCRE BOMBASI DURMAK BİLMİYORDU. ÖNÜNE ÇIKAN HERKESİ ACIYA BOĞUYORDU.

BENİM DÜNYAMDA KADIN ERKEK, ÇOCUK HERKES SONSUZLUĞA DOĞRU YOLA ÇIKIP ÖLDÜLER.
X ORMA'DA HAYAT YERLE BİR OLMUŞTU. SONRA SİZİN GÖZETLEME PLATFORMUNU ETKİLEDİ.
NEDENSE BENİM VÜCUDUM BU HASTALIKLA MÜCADELE ETTİ. TAM BİR YIL...
...HASTA YATTIM. VÜCUDUMUN ANTİKORLARI DEĞİŞMİŞTİ. VE TÜM GÜÇLERE KARŞI BAĞIŞIKLIYDIM.
ŞİMDİ BURAYA İNTİKAM ALMAYA GELDİM. BRAINIAC'IN ÖLDÜRDÜĞÜ İNSANLARIN İNTİKAMINI.
ÇOK ACIKLI BİR ÖYKÜ. BAĞIŞIKLI. AMA BİR ADAMI MUHAKEME ETMEDEN ÖLDÜRMENE İZİN VEREMEYİZ.
SALDIRIN ÇOCUKLAR!
VE UZAYDAKİ BEŞ GÜÇLÜ KAHRAMAN, BAĞIŞIKLI ADAMA HÜCUM EDERLER.
İMSK GEZEGENİNDE KORSAN GEMİSİYLE YOLALAN SÜPER KAHRAMANLAR İSE TÜM BU FELAKETLERİN YARATICISI İLE KARŞILAŞIRLAR.
TUZAĞA DÜŞTÜK. İMSK'Lİ GEMİ LASER IŞINLARI İLE BİZE ATEŞ EDİYOR.
İMSK'Lİ DEĞİL SÜPERBOY DAHA ÖNCE YOLLADIĞIMIZ MESAJLARI DUYAN...

DOKTOR REGUL'SUN SAVAŞ GEMİSİ...
ONLARDA LASER DEĞİL ISI IŞINLARI.
ÇABUK GEMİNİN ROTASINI DEĞİŞTİRİN.
UHHH!
SHLAAM!
ESKİ DÜŞMANIMIZ REGULS. KIRMIZI GÜNEŞ ENERJİSİNİN BİZİ ETKİLEDİĞİNİ BİLİYOR.
VE KAHRAMANLARIMIZ BEKLEMEDİKLERİ BİR SALDIRI KARŞISINDA İSTEMEYEREK TESLİM OLURLAR.
KORSAN GEMİSİNDEN REGULS'UN GEMİSİNE TAŞINIRLAR...
ÇOK SICAK BAYILACAĞIM.
ÇOK GARİPTİR AMA İLK AYILAN KÜÇÜLEN MENEKŞE OLUR... VE ISIDAN ŞİŞMİŞ GÖZLERİ ACIYLA AÇILIR...
SÜPER BOY KIRMIZI GÜNEŞ IŞINLARI KARŞISINDA GÜCÜNÜ KAYBEDER.

HAYRET !..
REGULS ! DEMEK PERDE ARKASINDAKİ SENDİN !
BU BİR TİYATRO OYUNU DEĞİL GÜZELİM. HÜCRE SİSİ SADECE BENİM.
TEDAVİ EDEBİLECEĞİM BİR GERÇEK VE İNSANLIĞA BELLİ BİR...
FİAT KARŞILIĞI SATMAYA KARARLIYIM.
İĞRENÇ BİR ADAMSIN REGULS KÜÇÜLMEL GÜCÜMÜN KORKTUĞUN İÇİN BENİ CAM BİR TÜP İÇİNE KAPATTIN ...
SÜPERBOY'U KIRMIZI GÜNEŞ ALTINA BAĞLADIN. SATÜRN KIZ İPNOTİZMA EDİLMİŞ.
FAKAT GÜNEŞ ÇOCUĞU NERDE VE NE ZAMAN ELE GEÇİRDİN ?
GÜNLER ÖNCE İLK KEZ ONU YAKALAMAYI UYGUN GÖRDÜM. ÇÜNKÜ GÜNEŞLE BESLENEN GÜÇLERİMİ SADECE O TEHDİT EDEBİLİRDİ. ONU DEVAMLI BAYGIN TUTMAK ZORUNDAYIM.
BU ARADA DİĞER KAHRAMANLAR ...
BU BAĞIŞIKLIYLA MÜCADELE ETMEK OLANAKSIZ. HER SANİYE YARALARI İYİLEŞEN BİR ADAMI NASIL SAF DIŞI EDEBİLİRİZ?
BİR DAKİKA.

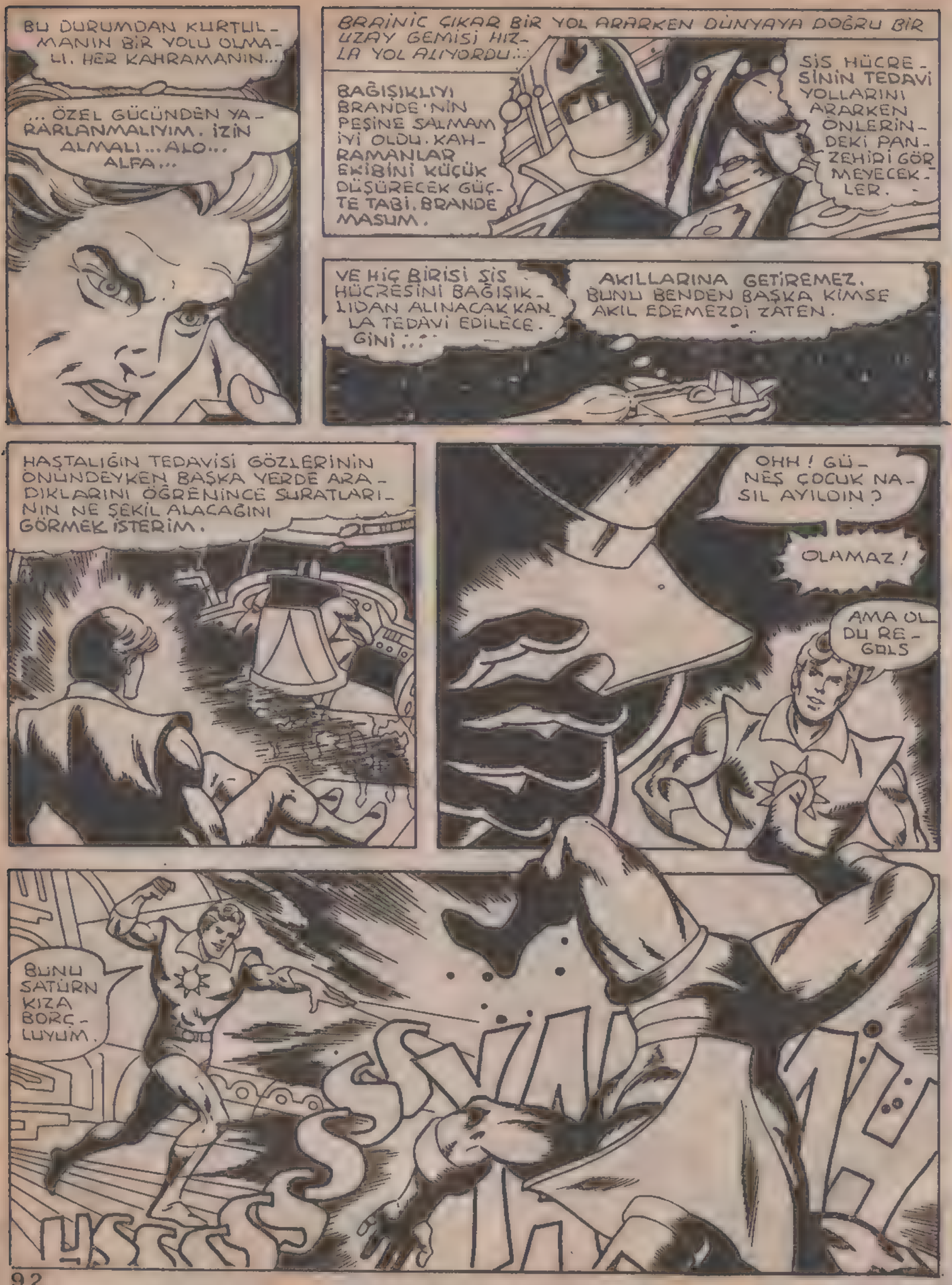
BU DURUMDAN KURTULMANIN BİR YOLU OLMALI. HER KAHRAMANIN...
... ÖZEL GÜCÜNDEN YARARLANMALIYIM. İZİN ALMALI... ALO... ALFA...
BRAINIC ÇIKAR BİR YOL ARARKEN DÜNYAYA DOĞRU BİR UZAY GEMİSİ HIZLA YOL ALIYORDU...
BAĞIŞIKLIYI BRANDE'NİN PEŞİNE SALMAM İYİ OLDU. KAHRAMANLAR EKİBİNİ KÜÇÜK DÜŞÜRECEK GÜÇTE TABİ. BRANDE MASUM.
SİS HÜCRESİNİN TEDAVİ YOLLARINI ARARKEN ÖNLERİNDEKİ PANZEHİRİ GÖREMEYECEKLER.
VE HİÇ BİRİSİ SİS HÜCRESİNİ BAĞIŞIKLIDAN ALINACAK KANLA TEDAVİ EDİLECEĞİNİ...
AKILLARINA GETİREMEZ. BUNU BENDEN BAŞKA KİMSE AKIL EDEMEZDİ ZATEN.
HASTALIĞIN TEDAVİSİ GÖZLERİNİN ÖNÜNDEYKEN BAŞKA YERDE ARADIKLARINI ÖĞRENİNCE SURATLARININ NE ŞEKİL ALACAĞINI GÖRMEK İSTERİM.
OHH! GÜNEŞ ÇOCUK NASIL AYILDIN?
OLAMAZ!
AMA OLDU REGOLS
BUNU SATURN KIZA BORÇLUYUM.
SSSS

ONU İPNOTİZMA ETMİŞTİM.
GERÇEKLERİ İNKAR ETMEKTEN VAZ GEÇ YAŞLI VÜCUDUN İÇİN İYİ OLMAZ.
SHALOM!
HAYIR... HAYIR... OLAMAZ!..
İDDİAYA GİRELİM Mİ?
SLAP
ROOM
ÖLÇÜSÜZ BİR ZAMAN SÜRESİNDE ORTALIĞI BİR SESSİZLİK KAPLAR. (BU GECEN ZAMANI KİMSE HESAPLAYAMAZ. ÇÜNKÜ GERÇEK ZAMAN UZAY ÖRTÜSÜYLE KAPLI...)
GÜNEŞ ÇOCUK ZAHMET OLACAK AMA BİZİ ÇÖZ ARTIK.
OH... TAŞİİ.

VE KAHRAMANLARIMIZ ARTIK ÖZGÜRDÜR.

GÜNEŞ ÇOCUK BİRAZ DİNLEN. SATÜRN KIZIN TELEPATİK ŞOK TEDAVİSİ SANA İYİ GELDİ.

İMRA SEVGİLİM.

ESMER HALİNLE BİLE GÜZELSİN.

EĞER SÜPER BOY SALDIRILARDAN KORUNMAK...

...İÇİN KILIK DEĞİŞTİRMEMİZİ ÖNERMESEYDİ ESMERİ SARIŞIN GÖRÜRDÜN.

İPNOTİZMA MAKİNASINA ONUN YERİNE BEN TUTULACAKTIM.

VE GÜNEŞ ÇOCUĞU O DURUMDAN KURTARAMAYACAKTIM.

İMRA BU İŞİ BU KADAR BÜYÜTMENİ ANLAYAMIYORUM..

MENEKŞE, NE OLDU?

NEDEN AKLIMDAN GEÇENLERİ OKUYUP ÖĞRENMİYORSUN?

BÜYÜK BİR SESSİZLİK UZAY GEMİSİNİ KAPLAR.

BU SIRADA BAĞIŞIKLI İLE YAPILAN SAVAŞ DEVAM EDİYORDU.

LİSTELİK KAHRAMANLAR AÇISINDAN HİÇ DE PARLAK DEĞİLDİR.

CRACK!

KAHRAMANLAR İÇİN KÖTÜ SON YAKINDIR... ANİDEN...

TAMAM DOSTUM ARTIK MASKARALIK BİTTİ.

SEN DÜZENBAZIN BİRİSİN.

NE...KİM?..

SEN, BRAINIAC-5 DEDİKLERİ SENSİN. NEDEN BANA HİLEKAR DİYORSUN?

BAĞIŞIKLI OLDUĞUNU SÖYLÜYORSUN. FAKAT HÜCRE SİSİ SENİ DE ETKİLEMİŞ.

VÜCUDUNUN ANTİKORLARI SENİ ARTIK KORUMUYOR, BAK.

SEN DE ARTIK KÜÇÜLÜYORSUN.

HAYIR, BEN BAĞIŞIKLIYIM. VÜCUDUM HERŞEYİ YENER.

FAKAT FAKAT BEN DE KÜÇÜLÜYORUM. NEDEN HASTALIĞA KARŞI GELMİYOR, NEDEN VÜCUDUM BENİ KORUMUYOR?

MÜCADELE ET!.. BENİ KORU.

TEHLİKEDEN KORU İYİLEŞTİR!..

VÜCUDUM BENİ KORU!.. KORU!..

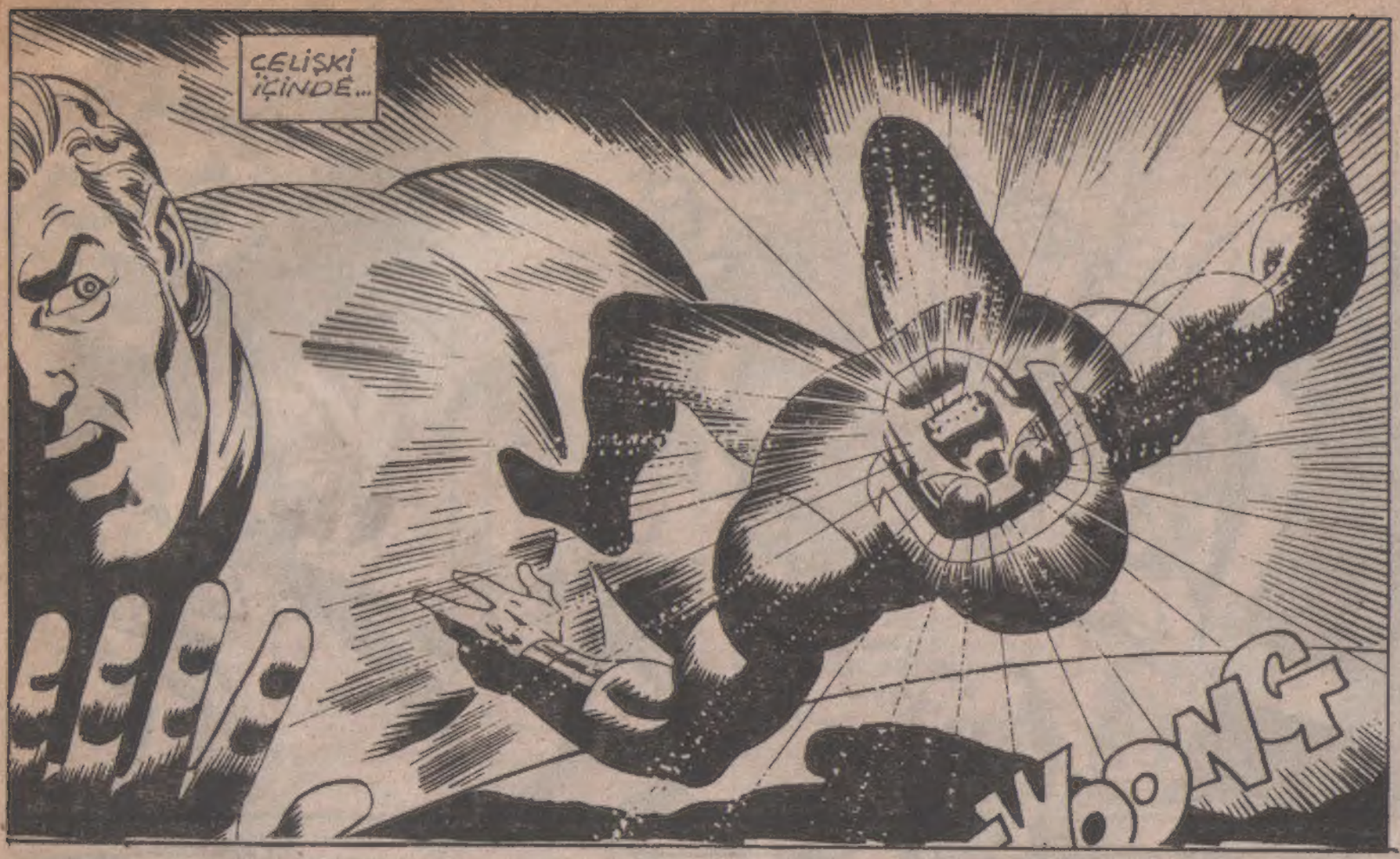
ÇELİŞKİ İÇİNDE...
WOONG

VÜCUD İÇ GERİLİM ETKİSİNDE KALIR VE KENDİSİNİ YİTİRİR.
ONA NE OLDU?
YOKSA BAĞIŞIKLI DEĞİLMİYDİ?
KISA DEVRE YAPTI VAHŞİ KURT. BEYNİ VÜCUDU İÇİN BİR TEHLİKE HALİNE GELMİŞTİ.

...SİNİR HASTALIĞI DİYEBİLİRİZ. YAPTIĞIM TELKİN SONUCU VÜCUDUNA İNANMADI. VÜCUDU DA KENDİNİ SAVUNMAYA KALKTI.

ASLINDA BAĞIŞIKLI AZALMIYORDU. BRANİAC-5 KILIĞINA GİRMİŞ OLAN DEV ÇOCUK BÜYÜYORDU.
SİS HÜCRESİ SORUNU İLE UĞRAŞMAK BENİ ÇOK YORDU.
33

BU MACERANIN SONU

en çok satan, en
çok okunan dergi

ÖRÜMCEK ADAM

Okuyucularının gösterdiği
büyük ilgiye teşekkürlerini sunar